

PREFEITURA MUNICIPAL DE SALTO DO CEU

Rua Carlos Laet, 11

15024011/0001-89

Exercício: 2024

DECRETO Nº 29 , DE 01 DE ABRIL DE 2024 - LEI N.773

Abre no orçamento vigente crédito adicional suplementar e da outras providências

DECRETA:

Artigo 1o.- Fica aberto no orçamento vigente, um crédito adicional na importância de R\$664.693,55 distribuídos as seguintes dotações:

Suplementação (+)

664.693,55

| | | | | | |
|----|----|-----------------------|---|------------|-----|
| 02 | 03 | 03 | DEPARTAMENTO DE ADMINISTRACAO GERAL | | |
| | 31 | 04.122.0003.2009.0000 | ADMINISTRAÇÃO GERAL | 279.000,00 | |
| | | 3.3.90.00.00 | APLICAÇÕES DIRETAS | F.R.: 1 1 | 500 |
| | | 1 | Recursos do Exercício Corrente | | |
| | | 100 000 | GERAL TOTAL | | |
| 02 | 04 | 03 | FUNDO MUNICIPAL DE SAUDE | | |
| | 39 | 10.122.0010.2012.0000 | MANUTENÇÃO E GESTÃO DO SUS | 15.316,30 | |
| | | 3.3.90.00.00 | APLICAÇÕES DIRETAS | F.R.: 3 1 | 500 |
| | | 1 | Recursos do Exercício Corrente | | |
| | | 300 000 | SAÚDE | | |
| | 58 | 10.301.0020.2013.0000 | MANUTENÇÃO DA ATENÇÃO BÁSICA | 22.000,00 | |
| | | 3.3.90.00.00 | APLICAÇÕES DIRETAS | F.R.: 3 1 | 600 |
| | | 1 | Recursos do Exercício Corrente | | |
| | | 300 000 | SAÚDE | | |
| | 68 | 10.302.0030.1014.0000 | MANUTENÇÃO DA MÉDIA E ALTA COMPLEXIDADE | 4.510,00 | |
| | | 4.4.90.00.00 | APLICAÇÕES DIRETAS | F.R.: 3 1 | 500 |
| | | 1 | Recursos do Exercício Corrente | | |
| | | 300 000 | SAÚDE | | |
| | 78 | 10.302.0030.2016.0000 | MANUTENÇÃO DA MÉDIA E ALTA COMPLEXIDADE | 5.421,88 | |
| | | 3.1.90.00.00 | APLICAÇÕES DIRETAS | F.R.: 3 1 | 500 |
| | | 1 | Recursos do Exercício Corrente | | |
| | | 300 000 | SAÚDE | | |
| | 83 | 10.302.0030.2017.0000 | MANUTENÇÃO DA MÉDIA E ALTA COMPLEXIDADE | 10.531,67 | |
| | | 3.1.90.00.00 | APLICAÇÕES DIRETAS | F.R.: 3 1 | 500 |
| | | 1 | Recursos do Exercício Corrente | | |
| | | 300 000 | SAÚDE | | |
| | 99 | 10.302.0030.2066.0000 | MANUTENÇÃO DA MÉDIA E ALTA COMPLEXIDADE | 82.325,82 | |
| | | 3.3.90.00.00 | APLICAÇÕES DIRETAS | F.R.: 3 1 | 600 |
| | | 1 | Recursos do Exercício Corrente | | |
| | | 300 000 | SAÚDE | | |

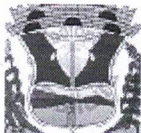

PREFEITURA MUNICIPAL DE SALTO DO CEU

Rua Carlos Laet, 11

15024011/0001-89

Exercício: 2024

DECRETO Nº 29 , DE 01 DE ABRIL DE 2024 - LEI N.773

02 05 01 GABINETE DO SECRETARIO

136 08.244.0090.2023.0000 ASSISTÊNCIA E PROTEÇÃO SOCIAL
3.1.90.00.00 APLICAÇÕES DIRETAS
1 Recursos do Exercício Corrente
500 000 ASSISTÊNCIA SOCIAL

6.734,92
F.R.: 4 1 500

140 08.244.0090.2023.0000 ASSISTÊNCIA E PROTEÇÃO SOCIAL
4.4.90.00.00 APLICAÇÕES DIRETAS
1 Recursos do Exercício Corrente
500 000 ASSISTÊNCIA SOCIAL

1.790,00
F.R.: 4 1 500

02 05 02 FUNDO MUNICIPAL DE ASSISTENCIA SOCIAL

156 08.244.0090.2134.0000 ASSISTÊNCIA E PROTEÇÃO SOCIAL
3.1.90.00.00 APLICAÇÕES DIRETAS
1 Recursos do Exercício Corrente
500 000 ASSISTÊNCIA SOCIAL

16.494,82
F.R.: 4 1 500

171 08.244.0090.2135.0000 ASSISTÊNCIA E PROTEÇÃO SOCIAL
4.4.90.00.00 APLICAÇÕES DIRETAS
1 Recursos do Exercício Corrente
500 000 ASSISTÊNCIA SOCIAL

3.460,00
F.R.: 4 1 660

173 08.244.0090.2136.0000 ASSISTÊNCIA E PROTEÇÃO SOCIAL
3.1.90.00.00 APLICAÇÕES DIRETAS
1 Recursos do Exercício Corrente
500 000 ASSISTÊNCIA SOCIAL

2.931,21
F.R.: 4 1 500

176 08.244.0090.2136.0000 ASSISTÊNCIA E PROTEÇÃO SOCIAL
3.3.90.00.00 APLICAÇÕES DIRETAS
1 Recursos do Exercício Corrente
500 000 ASSISTÊNCIA SOCIAL

4.009,20
F.R.: 4 1 660

02 06 03 DEPARTAMENTO DE ESPORTE E LAZER

253 27.812.0044.1040.0000 DESPORTO E LAZER
4.4.90.00.00 APLICAÇÕES DIRETAS
1 Recursos do Exercício Corrente
100 000 GERAL TOTAL

14.580,00
F.R.: 1 1 500

02 06 05 DEPARTAMENTO DE CULTURA

266 13.392.0048.2047.0000 CULTURA
3.3.90.00.00 APLICAÇÕES DIRETAS
1 Recursos do Exercício Corrente
100 000 GERAL TOTAL

440,00
F.R.: 1 1 500

Interspíndolo

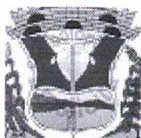

PREFEITURA MUNICIPAL DE SALTO DO CEU

Rua Carlos Laet, 11

15024011/0001-89

Exercício: 2024

DECRETO Nº 29 , DE 01 DE ABRIL DE 2024 - LEI N.773

02 06 07 FUNDEB

289 12.365.0042.2051.0000 DESENVOLVIMENTO DA EDUCAÇÃO BÁSICA
3.1.90.00.00 APLICAÇÕES DIRETAS
1 Recursos do Exercício Corrente
251 000 EDUCAÇÃO-FUNDEB-MAGISTÉRIO

74.748,36
F.R.: 2 1 540

02 07 02 DEPARTAMENTO DE OBRAS E SERVICOS URBANOS

318 15.451.0058.2054.0000 INFRAESTRUTURA URBANA E RURAL
4.4.90.00.00 APLICAÇÕES DIRETAS
1 Recursos do Exercício Corrente
100 000 GERAL TOTAL

1.625,00
F.R.: 1 1 500

329 26.782.0058.1053.0000 INFRAESTRUTURA URBANA E RURAL
4.4.90.00.00 APLICAÇÕES DIRETAS
1 Recursos do Exercício Corrente
100 000 GERAL TOTAL

89.972,68
F.R.: 6 1 759

345 27.752.0058.1052.0000 INFRAESTRUTURA URBANA E RURAL
3.3.90.00.00 APLICAÇÕES DIRETAS
1 Recursos do Exercício Corrente
100 000 GERAL TOTAL

9.780,48
F.R.: 1 1 500

02 09 02 DEPARTAMENTO DE FINANÇAS E CONTABILIDADE

374 04.123.0006.2059.0000 ADMINISTRAÇÃO FINANCEIRA
3.3.90.00.00 APLICAÇÕES DIRETAS
1 Recursos do Exercício Corrente
100 000 GERAL TOTAL

19.021,21
F.R.: 1 1 500

Artigo 2o.- O crédito aberto na forma do artigo anterior será coberto com recursos provenientes de:

Anulação:

02 02 01 GABINETE DO PREFEITO

8 04.122.0003.2003.0000 ADMINISTRAÇÃO GERAL
3.1.90.00.00 APLICAÇÕES DIRETAS
1 Recursos do Exercício Corrente
100 000 GERAL TOTAL

-19.021,21
F.R. Grupo: 1 1 500

02 04 03 FUNDO MUNICIPAL DE SAÚDE

34 10.122.0010.1076.0000 MANUTENÇÃO E GESTÃO DO SUS
4.4.90.00.00 APLICAÇÕES DIRETAS
1 Recursos do Exercício Corrente
300 000 SAÚDE

-7.316,30
F.R. Grupo: 3 1 500

Interspínolo

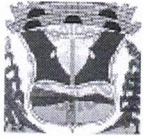

PREFEITURA MUNICIPAL DE SALTO DO CEU

Rua Carlos Laet, 11
15024011/0001-89

Exercício: 2024

DECRETO Nº 29 , DE 01 DE ABRIL DE 2024 - LEI N.773

02 04 03 FUNDO MUNICIPAL DE SAUDE

35 10.122.0010.2010.0000 MANUTENÇÃO E GESTÃO DO SUS -8.000,00
3.1.90.00.00 APLICAÇÕES DIRETAS F.R. Grupo: 3 1 500
1 Recursos do Exercício Corrente
300 000 SAÚDE

52 10.301.0020.2013.0000 MANUTENÇÃO DA ATENÇÃO BÁSICA -22.000,00
3.1.90.00.00 APLICAÇÕES DIRETAS F.R. Grupo: 3 1 600
1 Recursos do Exercício Corrente
300 000 SAÚDE

67 10.302.0030.1014.0000 MANUTENÇÃO DA MÉDIA E ALTA COMPLEXIDADE -4.510,00
3.3.90.00.00 APLICAÇÕES DIRETAS F.R. Grupo: 3 1 500
1 Recursos do Exercício Corrente
300 000 SAÚDE

93 10.302.0030.2066.0000 MANUTENÇÃO DA MÉDIA E ALTA COMPLEXIDADE -15.953,55
3.1.90.00.00 APLICAÇÕES DIRETAS F.R. Grupo: 3 1 500
1 Recursos do Exercício Corrente
300 000 SAÚDE

94 10.302.0030.2066.0000 MANUTENÇÃO DA MÉDIA E ALTA COMPLEXIDADE -82.325,82
3.1.90.00.00 APLICAÇÕES DIRETAS F.R. Grupo: 3 1 600
1 Recursos do Exercício Corrente
300 000 SAÚDE

02 05 01 GABINETE DO SECRETARIO

133 08.244.0090.1048.0000 ASSISTÊNCIA E PROTEÇÃO SOCIAL -1.790,00
4.4.90.00.00 APLICAÇÕES DIRETAS F.R. Grupo: 4 1 500
1 Recursos do Exercício Corrente
500 000 ASSISTÊNCIA SOCIAL

137 08.244.0090.2023.0000 ASSISTÊNCIA E PROTEÇÃO SOCIAL -1.000,00
3.1.90.00.00 APLICAÇÕES DIRETAS F.R. Grupo: 4 1 660
1 Recursos do Exercício Corrente
500 000 ASSISTÊNCIA SOCIAL

139 08.244.0090.2023.0000 ASSISTÊNCIA E PROTEÇÃO SOCIAL -1.000,00
3.3.90.00.00 APLICAÇÕES DIRETAS F.R. Grupo: 4 1 660
1 Recursos do Exercício Corrente
500 000 ASSISTÊNCIA SOCIAL

02 05 02 FUNDO MUNICIPAL DE ASSISTENCIA SOCIAL

147 08.244.0090.2133.0000 ASSISTÊNCIA E PROTEÇÃO SOCIAL -26.160,95
3.1.90.00.00 APLICAÇÕES DIRETAS F.R. Grupo: 4 1 500
1 Recursos do Exercício Corrente
500 000 ASSISTÊNCIA SOCIAL

M. Espindola

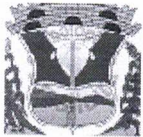

PREFEITURA MUNICIPAL DE SALTO DO CEU

Rua Carlos Laet, 11
15024011/0001-89

Exercício: 2024

DECRETO Nº 29 , DE 01 DE ABRIL DE 2024 - LEI N.773

| | | | |
|----------|---|--|-----------------------------------|
| 02 05 02 | FUNDO MUNICIPAL DE ASSISTENCIA SOCIAL | | |
| 168 | 08.244.0090.2135.0000 3.3.90.00.00 1 500 000 | ASSISTÊNCIA E PROTEÇÃO SOCIAL APLICAÇÕES DIRETAS Recursos do Exercício Corrente ASSISTÊNCIA SOCIAL | -3.460,00 F.R. Grupo: 4 1 660 |
| 174 | 08.244.0090.2136.0000 3.1.90.00.00 1 500 000 | ASSISTÊNCIA E PROTEÇÃO SOCIAL APLICAÇÕES DIRETAS Recursos do Exercício Corrente ASSISTÊNCIA SOCIAL | -9,20 F.R. Grupo: 4 1 660 |
| 178 | 08.244.0090.2136.0000 4.4.90.00.00 1 500 000 | ASSISTÊNCIA E PROTEÇÃO SOCIAL APLICAÇÕES DIRETAS Recursos do Exercício Corrente ASSISTÊNCIA SOCIAL | -2.000,00 F.R. Grupo: 4 1 660 |
| 02 06 05 | DEPARTAMENTO DE CULTURA | | |
| 267 | 13.392.0048.2047.0000 4.4.90.00.00 1 500 000 | CULTURA APLICAÇÕES DIRETAS Recursos do Exercício Corrente ASSISTÊNCIA SOCIAL | -440,00 F.R. Grupo: 1 1 500 |
| 02 06 07 | FUNDEB | | |
| 284 | 12.361.0042.2049.0000 3.1.90.00.00 1 251 000 | DESENVOLVIMENTO DA EDUCAÇÃO BÁSICA APLICAÇÕES DIRETAS Recursos do Exercício Corrente EDUCAÇÃO-FUNDEB-MAGISTÉRIO | -74.748,36 F.R. Grupo: 2 1 540 |
| 02 07 02 | DEPARTAMENTO DE OBRAS E SERVICOS URBANOS | | |
| 303 | 15.451.0058.1044.0000 4.4.90.00.00 1 100 000 | INFRAESTRUTURA URBANA E RURAL APLICAÇÕES DIRETAS Recursos do Exercício Corrente GERAL TOTAL | -55.000,00 F.R. Grupo: 9 1 759 |
| 317 | 15.451.0058.2054.0000 3.3.90.00.00 1 100 000 | INFRAESTRUTURA URBANA E RURAL APLICAÇÕES DIRETAS Recursos do Exercício Corrente GERAL TOTAL | -1.625,00 F.R. Grupo: 1 1 500 |
| 335 | 26.782.0058.1057.0000 3.3.71.00.00 1 100 000 | INFRAESTRUTURA URBANA E RURAL TRANSFERÊNCIAS A CONSÓRCIOS PÚBLICOS Recursos do Exercício Corrente GERAL TOTAL | -26.800,00 F.R. Grupo: 6 1 759 |

Interspíndolo

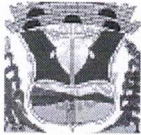

PREFEITURA MUNICIPAL DE SALTO DO CEU

Rua Carlos Laet, 11
15024011/0001-89

Exercício: 2024

DECRETO Nº 29 , DE 01 DE ABRIL DE 2024 - LEI N.773

02 07 02 DEPARTAMENTO DE OBRAS E SERVICOS URBANOS

336 26.782.0058.1057.0000 INFRAESTRUTURA URBANA E RURAL
3.3.90.00.00 APLICAÇÕES DIRETAS
1 Recursos do Exercício Corrente
100 000 GERAL TOTAL

-9.780,48
F.R. Grupo: 1 1 500

342 26.782.0058.1057.0000 INFRAESTRUTURA URBANA E RURAL
4.4.90.00.00 APLICAÇÕES DIRETAS
1 Recursos do Exercício Corrente
100 000 GERAL TOTAL

-8.172,68
F.R. Grupo: 6 1 759

02 09 02 DEPARTAMENTO DE FINANÇAS E CONTABILIDADE

383 99.999.0006.2060.0000 ADMINISTRAÇÃO FINANCEIRA
9.9.99.00.00 RESERVA DE CONTINGÊNCIA
1 Recursos do Exercício Corrente
100 000 GERAL TOTAL

-293.580,00
F.R. Grupo: 1 1 500

-664.693,55

Artigo 3o.- Este decreto entra em vigor na data de sua publicação.

MAURO TEIXEIRA ESPINDOLA
Prefeito Municipal
609.632.046-53

SALTO DO CEU, 01 de abril de 2024