

**PREFEITURA MUNICIPAL DE SALTO DO CEU**Rua Carlos Laet, 11
15024011/0001-89

Exercício: 2024

DECRETO Nº 43 , DE 03 DE JUNHO DE 2024 - LEI N.766*Abre no orçamento vigente crédito adicional suplementar e da outras providências***DECRETA:**

Artigo 1o.- Fica aberto no orçamento vigente, um crédito adicional na importância de R\$169.997,02 distribuídos as seguintes dotações:

Suplementação (+)				169.997,02
02	03	03	DEPARTAMENTO DE ADMINISTRACAO GERAL	
	24	04.122.0003.1006.0000	ADMINISTRAÇÃO GERAL	11.223,75
		3.3.90.00.00	APLICAÇÕES DIRETAS	F.R.: 1 1 500
		1	Recursos do Exercício Corrente	
		100 000	GERAL TOTAL	
	31	04.122.0003.2009.0000	ADMINISTRAÇÃO GERAL	19.002,33
		3.3.90.00.00	APLICAÇÕES DIRETAS	F.R.: 1 1 500
		1	Recursos do Exercício Corrente	
		100 000	GERAL TOTAL	
02	04	03	FUNDO MUNICIPAL DE SAUDE	
	108	10.303.0040.2020.0000	MANUTENÇÃO DA ASSISTÊNCIA FARMACÊUTICA	6.785,18
		3.3.90.00.00	APLICAÇÕES DIRETAS	F.R.: 3 1 621
		1	Recursos do Exercício Corrente	
		300 000	SAÚDE	
02	05	01	GABINETE DO SECRETARIO	
	136	08.244.0090.2023.0000	ASSISTÊNCIA E PROTEÇÃO SOCIAL	16.865,02
		3.1.90.00.00	APLICAÇÕES DIRETAS	F.R.: 4 1 500
		1	Recursos do Exercício Corrente	
		500 000	ASSISTÊNCIA SOCIAL	
02	05	02	FUNDO MUNICIPAL DE ASSISTENCIA SOCIAL	
	153	08.244.0090.2133.0000	ASSISTÊNCIA E PROTEÇÃO SOCIAL	17.123,50
		4.4.90.00.00	APLICAÇÕES DIRETAS	F.R.: 4 1 500
		1	Recursos do Exercício Corrente	
		500 000	ASSISTÊNCIA SOCIAL	
	156	08.244.0090.2134.0000	ASSISTÊNCIA E PROTEÇÃO SOCIAL	11.882,54
		3.1.90.00.00	APLICAÇÕES DIRETAS	F.R.: 4 1 500
		1	Recursos do Exercício Corrente	
		500 000	ASSISTÊNCIA SOCIAL	

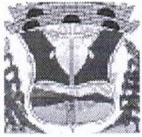
**PREFEITURA MUNICIPAL DE SALTO DO CEU**Rua Carlos Laet, 11
15024011/0001-89

Exercício: 2024

DECRETO Nº 43 , DE 03 DE JUNHO DE 2024 - LEI N.766

02	05	02	FUNDO MUNICIPAL DE ASSISTENCIA SOCIAL		
159	08.244.0090.2134.0000	ASSISTÊNCIA E PROTEÇÃO SOCIAL		12.543,16	
	3.3.90.00.00	APLICAÇÕES DIRETAS	F.R.:	4	1 660
	1	Recursos do Exercício Corrente			
	500 000	ASSISTÊNCIA SOCIAL			
173	08.244.0090.2136.0000	ASSISTÊNCIA E PROTEÇÃO SOCIAL		2.640,51	
	3.1.90.00.00	APLICAÇÕES DIRETAS	F.R.:	4	1 500
	1	Recursos do Exercício Corrente			
	500 000	ASSISTÊNCIA SOCIAL			
176	08.244.0090.2136.0000	ASSISTÊNCIA E PROTEÇÃO SOCIAL		5.963,12	
	3.3.90.00.00	APLICAÇÕES DIRETAS	F.R.:	4	1 660
	1	Recursos do Exercício Corrente			
	500 000	ASSISTÊNCIA SOCIAL			
02	06	07	FUNDEB		
289	12.365.0042.2051.0000	DESENVOLVIMENTO DA EDUCAÇÃO BÁSICA		65.967,91	
	3.1.90.00.00	APLICAÇÕES DIRETAS	F.R.:	2	1 540
	1	Recursos do Exercício Corrente			
	251 000	EDUCAÇÃO-FUNDEB-MAGISTÉRIO			
<p>Artigo 2º.- O crédito aberto na forma do artigo anterior será coberto com recursos provenientes de:</p> <p>Anulação:</p>					
02	02	01	GABINETE DO PREFEITO		
14	04.122.0003.2005.0000	ADMINISTRAÇÃO GERAL		-226,08	
	4.4.90.00.00	APLICAÇÕES DIRETAS	F.R. Grupo:	1	1 500
	1	Recursos do Exercício Corrente			
	100 000	GERAL TOTAL			
02	02	02	UNIDADE DE CONTROLE INTERNO-UCI		
16	04.122.0003.2006.0000	ADMINISTRAÇÃO GERAL		-30.000,00	
	3.3.90.00.00	APLICAÇÕES DIRETAS	F.R. Grupo:	1	1 500
	1	Recursos do Exercício Corrente			
	100 000	GERAL TOTAL			
02	04	03	FUNDO MUNICIPAL DE SAUDE		
50	10.301.0020.1099.0000	MANUTENÇÃO DA ATENÇÃO BÁSICA		-6.785,18	
	4.4.90.00.00	APLICAÇÕES DIRETAS	F.R. Grupo:	3	1 621
	1	Recursos do Exercício Corrente			
	300 000	SAÚDE			

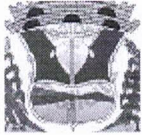

PREFEITURA MUNICIPAL DE SALTO DO CEU

Rua Carlos Laet, 11
15024011/0001-89

Exercício: 2024

DECRETO Nº 43 , DE 03 DE JUNHO DE 2024 - LEI N.766

02	05	01	GABINETE DO SECRETARIO			
133	08.244.0090.1048.0000	ASSISTÊNCIA E PROTEÇÃO SOCIAL		-3.915,00		
	4.4.90.00.00	APLICAÇÕES DIRETAS		F.R. Grupo:	4	1 500
	1	Recursos do Exercício Corrente				
	500 000	ASSISTÊNCIA SOCIAL				
02	05	02	FUNDO MUNICIPAL DE ASSISTENCIA SOCIAL			
145	08.244.0090.1023.0000	ASSISTÊNCIA E PROTEÇÃO SOCIAL		-5.000,00		
	4.4.90.00.00	APLICAÇÕES DIRETAS		F.R. Grupo:	4	1 500
	1	Recursos do Exercício Corrente				
	500 000	ASSISTÊNCIA SOCIAL				
147	08.244.0090.2133.0000	ASSISTÊNCIA E PROTEÇÃO SOCIAL		-31.388,07		
	3.1.90.00.00	APLICAÇÕES DIRETAS		F.R. Grupo:	4	1 500
	1	Recursos do Exercício Corrente				
	500 000	ASSISTÊNCIA SOCIAL				
151	08.244.0090.2133.0000	ASSISTÊNCIA E PROTEÇÃO SOCIAL		-9.806,28		
	3.3.90.00.00	APLICAÇÕES DIRETAS		F.R. Grupo:	4	1 660
	1	Recursos do Exercício Corrente				
	500 000	ASSISTÊNCIA SOCIAL				
161	08.244.0090.2134.0000	ASSISTÊNCIA E PROTEÇÃO SOCIAL		-5.000,00		
	4.4.90.00.00	APLICAÇÕES DIRETAS		F.R. Grupo:	4	1 500
	1	Recursos do Exercício Corrente				
	500 000	ASSISTÊNCIA SOCIAL				
162	08.244.0090.2134.0000	ASSISTÊNCIA E PROTEÇÃO SOCIAL		-5.100,00		
	4.4.90.00.00	APLICAÇÕES DIRETAS		F.R. Grupo:	4	1 660
	1	Recursos do Exercício Corrente				
	500 000	ASSISTÊNCIA SOCIAL				
164	08.244.0090.2135.0000	ASSISTÊNCIA E PROTEÇÃO SOCIAL		-1.000,00		
	3.1.90.00.00	APLICAÇÕES DIRETAS		F.R. Grupo:	4	1 500
	1	Recursos do Exercício Corrente				
	500 000	ASSISTÊNCIA SOCIAL				
165	08.244.0090.2135.0000	ASSISTÊNCIA E PROTEÇÃO SOCIAL		-900,00		
	3.1.90.00.00	APLICAÇÕES DIRETAS		F.R. Grupo:	4	1 660
	1	Recursos do Exercício Corrente				
	500 000	ASSISTÊNCIA SOCIAL				
170	08.244.0090.2135.0000	ASSISTÊNCIA E PROTEÇÃO SOCIAL		-1.000,00		
	4.4.90.00.00	APLICAÇÕES DIRETAS		F.R. Grupo:	4	1 500
	1	Recursos do Exercício Corrente				
	500 000	ASSISTÊNCIA SOCIAL				

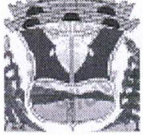
**PREFEITURA MUNICIPAL DE SALTO DO CEU**Rua Carlos Laet, 11
15024011/0001-89

Exercício: 2024

DECRETO Nº 43 , DE 03 DE JUNHO DE 2024 - LEI N.766

02	05	02	FUNDO MUNICIPAL DE ASSISTENCIA SOCIAL			
175	08.244.0090.2136.0000	3.3.90.00.00	ASSISTÊNCIA E PROTEÇÃO SOCIAL			-208,50
		1	APLICAÇÕES DIRETAS	F.R. Grupo:	4 1 500	
		500 000	Recursos do Exercício Corrente			
			ASSISTÊNCIA SOCIAL			
177	08.244.0090.2136.0000	4.4.90.00.00	ASSISTÊNCIA E PROTEÇÃO SOCIAL			-1.000,00
		1	APLICAÇÕES DIRETAS	F.R. Grupo:	4 1 500	
		500 000	Recursos do Exercício Corrente			
			ASSISTÊNCIA SOCIAL			
182	08.244.0090.2138.0000	3.3.90.00.00	ASSISTÊNCIA E PROTEÇÃO SOCIAL			-2.700,00
		1	APLICAÇÕES DIRETAS	F.R. Grupo:	4 1 660	
		500 000	Recursos do Exercício Corrente			
			ASSISTÊNCIA SOCIAL			
02	06	07	FUNDEB			
284	12.361.0042.2049.0000	3.1.90.00.00	DESENVOLVIMENTO DA EDUCAÇÃO BÁSICA			-65.967,91
		1	APLICAÇÕES DIRETAS	F.R. Grupo:	2 1 540	
		251 000	Recursos do Exercício Corrente			
			EDUCAÇÃO-FUNDEB-MAGISTÉRIO			

-169.997,02

Artigo 3o.- Este decreto entra em vigor na data de sua publicação.



MAURO TEIXEIRA ESPINDOLA
Prefeito Municipal
609.632.046-53

SALTO DO CEU, 03 de junho de 2024