



ESTADO DE MATO GROSSO - VALE DO CABAÇAL  
**MUNICÍPIO DE SALTO DO CÉU**



**LEI N.º 786, DE 18 DE DEZEMBRO DE 2024**

Dispõe sobre atualização dos anexos das Leis Municipais n.º 777/2024 - Lei de Diretrizes Orçamentárias e n.º 688/2021 – PPA 2022/2025, vigentes para o exercício financeiro de 2025 e dá outras providências.

O Prefeito Municipal de Salto do Céu, Estado de Mato Grosso, Sr. **MAUTO TEIXEIRA ESPÍNDOLA**, no uso de suas atribuições legais, fundamentadas no artigo 49 da Lei Orgânica do Município, faz saber que a Câmara Municipal aprovou e ele sanciona a seguinte Lei:

**Art. 1º.** Para atendimento às obrigações legais quanto a compatibilidade das peças de Planejamento, os anexos das Leis Municipais n.º 777/2024 – Lei de Diretrizes Orçamentárias e Lei n.º 688/2021 – Plano Plurianual, para o quadriênio de 2022 a 2025, vigentes para o exercício financeiro de 2025, passam a vigorar nos termos dos relatórios contidos nos itens I e II desta lei.

**Art. 2º.** Esta Lei entrará em vigor na data de sua publicação, revogando-se as disposições em contrário.

Gabinete do Prefeito, Edifício Sede do Poder Executivo, em Salto do Céu/MT,  
18 de dezembro de 2024.

  
**MAUTO TEIXEIRA ESPÍNDOLA**  
Prefeito



PREFEITURA MUNICIPAL DE SALTO DO CEU - MT  
LEI DE DIRETRIZES ORÇAMENTÁRIAS  
ANEXO DE METAS FISCAIS

Página 1 de 92

ANEXO VI - Unidades Executoras e Ações Voltadas ao Desenvolvimento do Programa Governamental (LDO 2025 - Situação em 01/01/2025)

2025

Lei: 777, Data: 09/07/2024

Programa Descrição

0001 PROCESSO LEGISLATIVO

Ações

Entidade	Unid.Orçam.	Proj.Ativ.	Função	SubFunção	FonGrupo	FonCódigo	Categoria	Meta	Valor
0002	CAMARA MUNICIPAL DE SALTO DO CEU							1	300.000,00
	010101	CAMARA MUNICIPAL							
		1001	AMPLIAÇÃO E REFORMA DO PREDIO DA CÂMARA MUNICIPAL						
			01	Legislativa					
				031	Ação Legislativa				
					1	Recursos do Exercício Corrente			
						500	Recursos não Vinculados de Impostos		
							4	DESPESAS DE CAPITAL	
-----									
0002	CAMARA MUNICIPAL DE SALTO DO CEU							1	10.000,00
	010101	CAMARA MUNICIPAL							
		1002	AQUISIÇÃO DE VEÍCULO						
			01	Legislativa					
				031	Ação Legislativa				
					1	Recursos do Exercício Corrente			
						500	Recursos não Vinculados de Impostos		
							4	DESPESAS DE CAPITAL	
-----									
0002	CAMARA MUNICIPAL DE SALTO DO CEU							1	90.000,00
	010101	CAMARA MUNICIPAL							
		1003	AQUISIÇÃO DE MOV. MAQ. E EQUIPAMENTOS. DE INFORMÁTICA						
			01	Legislativa					
				031	Ação Legislativa				
					1	Recursos do Exercício Corrente			
						500	Recursos não Vinculados de Impostos		
							4	DESPESAS DE CAPITAL	





PREFEITURA MUNICIPAL DE SALTO DO CEU - MT

LEI DE DIRETRIZES ORÇAMENTÁRIAS

ANEXO DE METAS FISCAIS

ANEXO VI - Unidades Executoras e Ações Voltadas ao Desenvolvimento do Programa Governamental (LDO 2025 - Situação em 01/01/2025)

2025

Lei: 777, Data: 09/07/2024

0002	CAMARA MUNICIPAL DE SALTO DO CEU					12	1.600.000,00	
	010101	CAMARA MUNICIPAL						
		2001	MANUTENÇÃO E ENCARGOS COM O LEGISLATIVO MUNICIPAL					
			01	Legislativa				
				031	Ação Legislativa			
					1	Recursos do Exercício Corrente		
						500	Recursos não Vinculados de Impostos	
							3	DESPESAS CORRENTES

Total Geral do Programa:

2.000.000,00





# PREFEITURA MUNICIPAL DE SALTO DO CEU - MT

## LEI DE DIRETRIZES ORÇAMENTÁRIAS

### ANEXO DE METAS FISCAIS

ANEXO VI - Unidades Executoras e Ações Voltadas ao Desenvolvimento do Programa Governamental (LDO 2025 - Situação em 01/01/2025)

2025

Lei: 777, Data: 09/07/2024

Programa	Descrição
0003	ADMINISTRAÇÃO GERAL

#### Ações

Entidade	Unid.Orçam.	Proj.Ativ.	Função	SubFunção	FonGrupo	FonCódigo	Categoria	Meta	Valor
0001	PREFEITURA MUNICIPAL DE SALTO DO CEU							1	10.000,00
	020201	GABINETE DO PREFEITO							
		1005	AQUISIÇÃO DE VEÍCULO						
			04	Administração					
				122	Administração Geral				
					1	Recursos do Exercício Corrente			
						500	Recursos não Vinculados de Impostos		
							4	DESPESAS DE CAPITAL	
-----									
0001	PREFEITURA MUNICIPAL DE SALTO DO CEU							0	10.000,00
	020201	GABINETE DO PREFEITO							
		1005	AQUISIÇÃO DE VEÍCULO						
			04	Administração					
				122	Administração Geral				
					1	Recursos do Exercício Corrente			
						755	Recursos de Alienação de Bens/Ativos - Administração Direta		
							4	DESPESAS DE CAPITAL	
-----									
0001	PREFEITURA MUNICIPAL DE SALTO DO CEU							12	1.145.000,00
	020201	GABINETE DO PREFEITO							
		2003	MANUTENÇÃO E ENCARGOS COM GABINETE DO PREFEITO						
			04	Administração					
				122	Administração Geral				
					1	Recursos do Exercício Corrente			
						500	Recursos não Vinculados de Impostos		
							3	DESPESAS CORRENTES	





**PREFEITURA MUNICIPAL DE SALTO DO CEU - MT**  
**LEI DE DIRETRIZES ORÇAMENTÁRIAS**  
**ANEXO DE METAS FISCAIS**

Página 4 de 92

**ANEXO VI - Unidades Executoras e Ações Voltadas ao Desenvolvimento do Programa Governamental (LDO 2025 - Situação em 01/01/2025)**

2025

Lei: 777, Data: 09/07/2024

0001	PREFEITURA MUNICIPAL DE SALTO DO CEU							0	10.000,00
	020201	GABINETE DO PREFEITO							
		2003	MANUTENÇÃO E ENCARGOS COM GABINETE DO PREFEITO						
			04	Administração					
				122	Administração Geral				
					1	Recursos do Exercício Corrente			
						500	Recursos não Vinculados de Impostos		
							4	DESPESAS DE CAPITAL	
-----									
0001	PREFEITURA MUNICIPAL DE SALTO DO CEU							12	110.000,00
	020201	GABINETE DO PREFEITO							
		2004	PUBLICIDADE DE ATOS DO PODER EXECUTIVO						
			04	Administração					
				122	Administração Geral				
					1	Recursos do Exercício Corrente			
						500	Recursos não Vinculados de Impostos		
							3	DESPESAS CORRENTES	
-----									
0001	PREFEITURA MUNICIPAL DE SALTO DO CEU							12	8.000,00
	020201	GABINETE DO PREFEITO							
		2005	MANUT. E ENCARGOS COM A JUNTA DO SERV. MILITAR						
			04	Administração					
				122	Administração Geral				
					1	Recursos do Exercício Corrente			
						500	Recursos não Vinculados de Impostos		
							3	DESPESAS CORRENTES	
-----									
0001	PREFEITURA MUNICIPAL DE SALTO DO CEU							12	2.000,00
	020201	GABINETE DO PREFEITO							
		2005	MANUT. E ENCARGOS COM A JUNTA DO SERV. MILITAR						
			04	Administração					
				122	Administração Geral				
					1	Recursos do Exercício Corrente			
						500	Recursos não Vinculados de Impostos		
							4	DESPESAS DE CAPITAL	
-----									





**PREFEITURA MUNICIPAL DE SALTO DO CEU - MT**  
**LEI DE DIRETRIZES ORÇAMENTÁRIAS**  
**ANEXO DE METAS FISCAIS**

Página 5 de 92

**ANEXO VI - Unidades Executoras e Ações Voltadas ao Desenvolvimento do Programa Governamental (LDO 2025 - Situação em 01/01/2025)**

2025

**Lei: 777, Data: 09/07/2024**

0001	PREFEITURA MUNICIPAL DE SALTO DO CEU	12	240.000,00
020202	UNIDADE DE CONTROLE INTERNO-UCI		
2006	MANUT. E ENCARGOS COM UNID. DE CONTROLE INTERNO		
04	Administração		
122	Administração Geral		
1	Recursos do Exercício Corrente		
500	Recursos não Vinculados de Impostos		
3	DESPESAS CORRENTES		
-----			
0001	PREFEITURA MUNICIPAL DE SALTO DO CEU	12	5.000,00
020202	UNIDADE DE CONTROLE INTERNO-UCI		
2006	MANUT. E ENCARGOS COM UNID. DE CONTROLE INTERNO		
04	Administração		
122	Administração Geral		
1	Recursos do Exercício Corrente		
500	Recursos não Vinculados de Impostos		
4	DESPESAS DE CAPITAL		
-----			
0001	PREFEITURA MUNICIPAL DE SALTO DO CEU	12	300.000,00
020203	PROCURADORIA JURIDICA		
2007	MAN. E ENC. COM ASS. E PROCURADORIA JURIDICA		
04	Administração		
122	Administração Geral		
1	Recursos do Exercício Corrente		
500	Recursos não Vinculados de Impostos		
3	DESPESAS CORRENTES		
-----			
0001	PREFEITURA MUNICIPAL DE SALTO DO CEU	12	5.000,00
020203	PROCURADORIA JURIDICA		
2007	MAN. E ENC. COM ASS. E PROCURADORIA JURIDICA		
04	Administração		
122	Administração Geral		
1	Recursos do Exercício Corrente		
500	Recursos não Vinculados de Impostos		
4	DESPESAS DE CAPITAL		
-----			



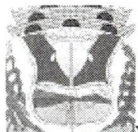

PREFEITURA MUNICIPAL DE SALTO DO CEU - MT  
LEI DE DIRETRIZES ORÇAMENTÁRIAS  
ANEXO DE METAS FISCAIS

Página 6 de 92

ANEXO VI - Unidades Executoras e Ações Voltadas ao Desenvolvimento do Programa Governamental (LDO 2025 - Situação em 01/01/2025)

2025

Lei: 777, Data: 09/07/2024

0001	PREFEITURA MUNICIPAL DE SALTO DO CEU								12	120.000,00
	020301	GABINETE DO SECRETARIO								
		2008	MANUTENÇÃO E ENCARGOS COM GABINETE DO SECRETÁRIO							
			04	Administração						
				122	Administração Geral					
					1	Recursos do Exercício Corrente				
						500	Recursos não Vinculados de Impostos			
							3	DESPESAS CORRENTES		
-----										
0001	PREFEITURA MUNICIPAL DE SALTO DO CEU								12	5.000,00
	020301	GABINETE DO SECRETARIO								
		2008	MANUTENÇÃO E ENCARGOS COM GABINETE DO SECRETÁRIO							
			04	Administração						
				122	Administração Geral					
					1	Recursos do Exercício Corrente				
						500	Recursos não Vinculados de Impostos			
							4	DESPESAS DE CAPITAL		
-----										
0001	PREFEITURA MUNICIPAL DE SALTO DO CEU								1	200.000,00
	020303	DEPARTAMENTO DE ADMINISTRACAO GERAL								
		1006	LEGALIZAÇÃO FUNDIARIA URBANA/RURAL							
			04	Administração						
				122	Administração Geral					
					1	Recursos do Exercício Corrente				
						500	Recursos não Vinculados de Impostos			
							3	DESPESAS CORRENTES		
-----										
0001	PREFEITURA MUNICIPAL DE SALTO DO CEU								1	10.000,00
	020303	DEPARTAMENTO DE ADMINISTRACAO GERAL								
		1007	AQUISIÇÃO DE VEÍCULO							
			04	Administração						
				122	Administração Geral					
					1	Recursos do Exercício Corrente				
						500	Recursos não Vinculados de Impostos			
							4	DESPESAS DE CAPITAL		
-----										





# PREFEITURA MUNICIPAL DE SALTO DO CEU - MT

Página 7 de 92

## LEI DE DIRETRIZES ORÇAMENTÁRIAS ANEXO DE METAS FISCAIS

### ANEXO VI - Unidades Executoras e Ações Voltadas ao Desenvolvimento do Programa Governamental (LDO 2025 - Situação em 01/01/2025)

2025

Lei: 777, Data: 09/07/2024

0001	PREFEITURA MUNICIPAL DE SALTO DO CEU						0	1.000,00
	020303	DEPARTAMENTO DE ADMINISTRACAO GERAL						
		1007	AQUISIÇÃO DE VEÍCULO					
			04	Administração				
				122	Administração Geral			
					1	Recursos do Exercício Corrente		
						755	Recursos de Alienação de Bens/Ativos - Administração Direta	
							4	DESPESAS DE CAPITAL
-----								
0001	PREFEITURA MUNICIPAL DE SALTO DO CEU						0	20.000,00
	020303	DEPARTAMENTO DE ADMINISTRACAO GERAL						
		1008	REALIZAÇÃO DE CONCURSOS/TESTE SELETIVO					
			04	Administração				
				122	Administração Geral			
					1	Recursos do Exercício Corrente		
						500	Recursos não Vinculados de Impostos	
							3	DESPESAS CORRENTES
-----								
0001	PREFEITURA MUNICIPAL DE SALTO DO CEU						1	10.000,00
	020303	DEPARTAMENTO DE ADMINISTRACAO GERAL						
		1009	CAPACITAÇÃO DOS SERVIDORES PÚBLICOS MUNICIPAIS					
			04	Administração				
				122	Administração Geral			
					1	Recursos do Exercício Corrente		
						500	Recursos não Vinculados de Impostos	
							3	DESPESAS CORRENTES
-----								
0001	PREFEITURA MUNICIPAL DE SALTO DO CEU						12	2.455.000,00
	020303	DEPARTAMENTO DE ADMINISTRACAO GERAL						
		2009	MANUT. E ENCARGOS COM O DEPTO DE ADMIN. GERAL					
			04	Administração				
				122	Administração Geral			
					1	Recursos do Exercício Corrente		
						500	Recursos não Vinculados de Impostos	
							3	DESPESAS CORRENTES
-----								







# PREFEITURA MUNICIPAL DE SALTO DO CEU - MT

Página 8 de 92

## LEI DE DIRETRIZES ORÇAMENTÁRIAS ANEXO DE METAS FISCAIS

### ANEXO VI - Unidades Executoras e Ações Voltadas ao Desenvolvimento do Programa Governamental (LDO 2025 - Situação em 01/01/2025)

2025

Lei: 777, Data: 09/07/2024

0001	PREFEITURA MUNICIPAL DE SALTO DO CEU							12	15.000,00
	020303	DEPARTAMENTO DE ADMINISTRACAO GERAL							
		2009	MANUT. E ENCARGOS COM O DEPTO DE ADMIN. GERAL						
			04	Administração					
				122	Administração Geral				
					1	Recursos do Exercício Corrente			
						500	Recursos não Vinculados de Impostos		
							4	DESPESAS DE CAPITAL	
-----									
0001	PREFEITURA MUNICIPAL DE SALTO DO CEU							0	2.000,00
	020303	DEPARTAMENTO DE ADMINISTRACAO GERAL							
		2009	MANUT. E ENCARGOS COM O DEPTO DE ADMIN. GERAL						
			04	Administração					
				122	Administração Geral				
					1	Recursos do Exercício Corrente			
						755	Recursos de Alienação de Bens/Ativos - Administração Direta		
							4	DESPESAS DE CAPITAL	
-----									
0001	PREFEITURA MUNICIPAL DE SALTO DO CEU							12	195.000,00
	020601	GABINETE DO SECRETARIO							
		2032	MAN. E ENC. COM O GAB. DO SECRETÁRIO DE EDUCAÇÃO						
			12	Educação					
				361	Ensino Fundamental				
					1	Recursos do Exercício Corrente			
						500	Recursos não Vinculados de Impostos		
							3	DESPESAS CORRENTES	
-----									
0001	PREFEITURA MUNICIPAL DE SALTO DO CEU							12	5.000,00
	020601	GABINETE DO SECRETARIO							
		2032	MAN. E ENC. COM O GAB. DO SECRETÁRIO DE EDUCAÇÃO						
			12	Educação					
				361	Ensino Fundamental				
					1	Recursos do Exercício Corrente			
						500	Recursos não Vinculados de Impostos		
							4	DESPESAS DE CAPITAL	
-----									





# PREFEITURA MUNICIPAL DE SALTO DO CEU - MT

Página 9 de 92

## LEI DE DIRETRIZES ORÇAMENTÁRIAS

### ANEXO DE METAS FISCAIS

#### ANEXO VI - Unidades Executoras e Ações Voltadas ao Desenvolvimento do Programa Governamental (LDO 2025 - Situação em 01/01/2025)

2025

Lei: 777, Data: 09/07/2024

0001	PREFEITURA MUNICIPAL DE SALTO DO CEU							1	10.000,00
	020701	GABINETE DO SECRETARIO							
		1073	AQUISIÇÃO DE VEÍCULO						
			04	Administração					
				122	Administração Geral				
					1	Recursos do Exercício Corrente			
						500	Recursos não Vinculados de Impostos		
							4	DESPESAS DE CAPITAL	
-----									
0001	PREFEITURA MUNICIPAL DE SALTO DO CEU							12	170.000,00
	020701	GABINETE DO SECRETARIO							
		2053	MANUTENÇÃO DO GABINETE DO SECRETÁRIO DE OBRAS						
			15	Urbanismo					
				451	Infra-Estrutura Urbana				
					1	Recursos do Exercício Corrente			
						500	Recursos não Vinculados de Impostos		
							3	DESPESAS CORRENTES	
-----									
0001	PREFEITURA MUNICIPAL DE SALTO DO CEU							12	5.000,00
	020701	GABINETE DO SECRETARIO							
		2053	MANUTENÇÃO DO GABINETE DO SECRETÁRIO DE OBRAS						
			15	Urbanismo					
				451	Infra-Estrutura Urbana				
					1	Recursos do Exercício Corrente			
						500	Recursos não Vinculados de Impostos		
							4	DESPESAS DE CAPITAL	
-----									
0001	PREFEITURA MUNICIPAL DE SALTO DO CEU							1	15.000,00
	020702	DEPARTAMENTO DE OBRAS E SERVICOS URBANOS							
		1146	APOIO À COOPERATIVA DE CATADORES - COLETA SELETIVA						
			11	Trabalho					
				334	Fomento ao Trabalho				
					1	Recursos do Exercício Corrente			
						500	Recursos não Vinculados de Impostos		
							3	DESPESAS CORRENTES	
-----									





# PREFEITURA MUNICIPAL DE SALTO DO CEU - MT

## LEI DE DIRETRIZES ORÇAMENTÁRIAS

### ANEXO DE METAS FISCAIS

#### ANEXO VI - Unidades Executoras e Ações Voltadas ao Desenvolvimento do Programa Governamental (LDO 2025 - Situação em 01/01/2025)

2025

Lei: 777, Data: 09/07/2024

0001	PREFEITURA MUNICIPAL DE SALTO DO CEU					1	5.000,00
	020801	GABINETE DO SECRETARIO					
		1067	AQUISIÇÃO DE VEÍCULOS				
			20	Agricultura			
				606	Extensão Rural		
					1	Recursos do Exercício Corrente	
						500	Recursos não Vinculados de Impostos
						4	DESPESAS DE CAPITAL
-----							
0001	PREFEITURA MUNICIPAL DE SALTO DO CEU					12	120.000,00
	020801	GABINETE DO SECRETARIO					
		2055	MANUTENÇÃO E ENCARGOS COM GABINETE DO SECRETÁRIO				
			20	Agricultura			
				606	Extensão Rural		
					1	Recursos do Exercício Corrente	
						500	Recursos não Vinculados de Impostos
						3	DESPESAS CORRENTES
-----							
0001	PREFEITURA MUNICIPAL DE SALTO DO CEU					1	5.000,00
	020801	GABINETE DO SECRETARIO					
		2055	MANUTENÇÃO E ENCARGOS COM GABINETE DO SECRETÁRIO				
			20	Agricultura			
				606	Extensão Rural		
					1	Recursos do Exercício Corrente	
						500	Recursos não Vinculados de Impostos
						4	DESPESAS DE CAPITAL

Total Geral do Programa:

5.213.000,00



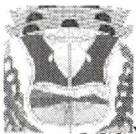

# PREFEITURA MUNICIPAL DE SALTO DO CEU - MT

## LEI DE DIRETRIZES ORÇAMENTÁRIAS

### ANEXO DE METAS FISCAIS

ANEXO VI - Unidades Executoras e Ações Voltadas ao Desenvolvimento do Programa Governamental (LDO 2025 - Situação em 01/01/2025)

2025

Lei: 777, Data: 09/07/2024

Programa Descrição

0006 ADMINISTRAÇÃO FINANCEIRA

#### Ações

Entidade	Unid.Orçam.	Proj.Ativ.	Função	SubFunção	FonGrupo	FonCódigo	Categoria	Meta	Valor
0001	PREFEITURA MUNICIPAL DE SALTO DO CEU							12	130.000,00
	020901	GABINETE DO SECRETARIO							
		2058	MAN. ENC. COM O GAB. DO SECRETARIO DE FINANÇAS						
			04	Administração					
				123	Administração Financeira				
					1	Recursos do Exercício Corrente			
						500	Recursos não Vinculados de Impostos		
							3	DESPESAS CORRENTES	
-----									
0001	PREFEITURA MUNICIPAL DE SALTO DO CEU							12	10.000,00
	020901	GABINETE DO SECRETARIO							
		2058	MAN. ENC. COM O GAB. DO SECRETARIO DE FINANÇAS						
			04	Administração					
				123	Administração Financeira				
					1	Recursos do Exercício Corrente			
						500	Recursos não Vinculados de Impostos		
							4	DESPESAS DE CAPITAL	
-----									
0001	PREFEITURA MUNICIPAL DE SALTO DO CEU							12	1.075.000,00
	020902	DEPARTAMENTO DE FINANÇAS E CONTABILIDADE							
		2059	MAN. E ENC.S - DEP. DE FINANÇAS E CONTABILIDADE						
			04	Administração					
				123	Administração Financeira				
					1	Recursos do Exercício Corrente			
						500	Recursos não Vinculados de Impostos		
							3	DESPESAS CORRENTES	





# PREFEITURA MUNICIPAL DE SALTO DO CEU - MT

Página 12 de 92

## LEI DE DIRETRIZES ORÇAMENTÁRIAS

### ANEXO DE METAS FISCAIS

#### ANEXO VI - Unidades Executoras e Ações Voltadas ao Desenvolvimento do Programa Governamental (LDO 2025 - Situação em 01/01/2025)

2025

Lei: 777, Data: 09/07/2024

0001	PREFEITURA MUNICIPAL DE SALTO DO CEU					1	10.000,00	
	020902	DEPARTAMENTO DE FINANÇAS E CONTABILIDADE						
		2059	MAN. E ENC.S - DEP. DE FINANÇAS E CONTABILIDADE					
			04	Administração				
				123	Administração Financeira			
					1	Recursos do Exercício Corrente		
						500	Recursos não Vinculados de Impostos	
							4	DESPESAS DE CAPITAL
-----								
0001	PREFEITURA MUNICIPAL DE SALTO DO CEU					0	20.000,00	
	020902	DEPARTAMENTO DE FINANÇAS E CONTABILIDADE						
		2059	MAN. E ENC.S - DEP. DE FINANÇAS E CONTABILIDADE					
			04	Administração				
				123	Administração Financeira			
					1	Recursos do Exercício Corrente		
						700	Outras Transferências de Convênios ou Instrumentos Congêner	
							3	DESPESAS CORRENTES
-----								
0001	PREFEITURA MUNICIPAL DE SALTO DO CEU					0	20.000,00	
	020902	DEPARTAMENTO DE FINANÇAS E CONTABILIDADE						
		2059	MAN. E ENC.S - DEP. DE FINANÇAS E CONTABILIDADE					
			04	Administração				
				123	Administração Financeira			
					1	Recursos do Exercício Corrente		
						701	Outras Transferências de Convênios ou Instrumentos Congêner	
							3	DESPESAS CORRENTES
-----								
0001	PREFEITURA MUNICIPAL DE SALTO DO CEU					12	450.000,00	
	020902	DEPARTAMENTO DE FINANÇAS E CONTABILIDADE						
		2060	RESERVA DE CONTINGÊNCIA					
			99	Reserva de Contingência				
				999	Reserva de Contingência			
					1	Recursos do Exercício Corrente		
						500	Recursos não Vinculados de Impostos	
							9	RESERVA DE CONTINGÊNCIA





# PREFEITURA MUNICIPAL DE SALTO DO CEU - MT

Página 13 de 92

## LEI DE DIRETRIZES ORÇAMENTÁRIAS

### ANEXO DE METAS FISCAIS

#### ANEXO VI - Unidades Executoras e Ações Voltadas ao Desenvolvimento do Programa Governamental (LDO 2025 - Situação em 01/01/2025)

2025

Lei: 777, Data: 09/07/2024

0001	PREFEITURA MUNICIPAL DE SALTO DO CEU	12	10.000,00
	020902 DEPARTAMENTO DE FINANÇAS E CONTABILIDADE		
	2061 MANUTENÇÃO DOS PRECATÓRIOS JUDICIÁRIOS		
	28 Encargos Especiais		
	843 Serviço da Dívida Interna		
	1 Recursos do Exercício Corrente		
	500 Recursos não Vinculados de Impostos		
	3 DESPESAS CORRENTES		
-----			
0001	PREFEITURA MUNICIPAL DE SALTO DO CEU	12	550.000,00
	020902 DEPARTAMENTO DE FINANÇAS E CONTABILIDADE		
	2062 AMORTIZAÇÃO E ENCARGOS DA DÍVIDA CONTRATADA		
	28 Encargos Especiais		
	843 Serviço da Dívida Interna		
	1 Recursos do Exercício Corrente		
	500 Recursos não Vinculados de Impostos		
	3 DESPESAS CORRENTES		
-----			
0001	PREFEITURA MUNICIPAL DE SALTO DO CEU	12	1.100.000,00
	020902 DEPARTAMENTO DE FINANÇAS E CONTABILIDADE		
	2062 AMORTIZAÇÃO E ENCARGOS DA DÍVIDA CONTRATADA		
	28 Encargos Especiais		
	843 Serviço da Dívida Interna		
	1 Recursos do Exercício Corrente		
	500 Recursos não Vinculados de Impostos		
	4 DESPESAS DE CAPITAL		
-----			
0001	PREFEITURA MUNICIPAL DE SALTO DO CEU	12	420.000,00
	020902 DEPARTAMENTO DE FINANÇAS E CONTABILIDADE		
	2063 CONTRIBUIÇÃO PARA FORMAÇÃO DO PASEP		
	11 Trabalho		
	331 Proteção e Benefícios ao Trabalhador		
	1 Recursos do Exercício Corrente		
	500 Recursos não Vinculados de Impostos		
	3 DESPESAS CORRENTES		
-----			



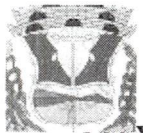

**PREFEITURA MUNICIPAL DE SALTO DO CEU - MT**

**LEI DE DIRETRIZES ORÇAMENTÁRIAS**

**ANEXO DE METAS FISCAIS**

**ANEXO VI - Unidades Executoras e Ações Voltadas ao Desenvolvimento do Programa Governamental (LDO 2025 - Situação em 01/01/2025)**

2025

**Lei: 777, Data: 09/07/2024**

0001	PREFEITURA MUNICIPAL DE SALTO DO CEU					12	500,00	
	020902	DEPARTAMENTO DE FINANÇAS E CONTABILIDADE						
		2063	CONTRIBUIÇÃO PARA FORMAÇÃO DO PASEP					
			11	Trabalho				
				331	Proteção e Benefícios ao Trabalhador			
					1	Recursos do Exercício Corrente		
						750	Recursos da Contribuição de Intervenção no Domínio Econômico	
							3	DESPESAS CORRENTES

**Total Geral do Programa:**

**3.795.500,00**





# PREFEITURA MUNICIPAL DE SALTO DO CEU - MT

Página 15 de 92

## LEI DE DIRETRIZES ORÇAMENTÁRIAS

### ANEXO DE METAS FISCAIS

ANEXO VI - Unidades Executoras e Ações Voltadas ao Desenvolvimento do Programa Governamental (LDO 2025 - Situação em 01/01/2025)

2025

Lei: 777, Data: 09/07/2024

Programa Descrição

0010 MANUTENÇÃO E GESTÃO DO SUS

#### Ações

Entidade	Unid.Orçam.	Proj.Ativ.	Função	SubFunção	FonGrupo	FonCódigo	Categoria	Meta	Valor
0001	PREFEITURA MUNICIPAL DE SALTO DO CEU							1	10.000,00
	020403	FUNDO MUNICIPAL DE SAUDE							
		1076	AQUISIÇÃO DE VEÍCULO						
			10	Saúde					
				122	Administração Geral				
					1	Recursos do Exercício Corrente			
						500	Recursos não Vinculados de Impostos		
							4	DESPESAS DE CAPITAL	
-----									
0001	PREFEITURA MUNICIPAL DE SALTO DO CEU							12	25.000,00
	020403	FUNDO MUNICIPAL DE SAUDE							
		2010	MANUTENÇÃO E ENCARGOS CENTRAL DE REGULAÇÃO						
			10	Saúde					
				122	Administração Geral				
					1	Recursos do Exercício Corrente			
						500	Recursos não Vinculados de Impostos		
							3	DESPESAS CORRENTES	
-----									
0001	PREFEITURA MUNICIPAL DE SALTO DO CEU							12	10.000,00
	020403	FUNDO MUNICIPAL DE SAUDE							
		2011	MANUTENÇÃO DO CONSELHO MUNICIPAL DE SAÚDE						
			10	Saúde					
				122	Administração Geral				
					1	Recursos do Exercício Corrente			
						500	Recursos não Vinculados de Impostos		
							3	DESPESAS CORRENTES	
-----									







# PREFEITURA MUNICIPAL DE SALTO DO CEU - MT

## LEI DE DIRETRIZES ORÇAMENTÁRIAS

### ANEXO DE METAS FISCAIS

#### ANEXO VI - Unidades Executoras e Ações Voltadas ao Desenvolvimento do Programa Governamental (LDO 2025 - Situação em 01/01/2025)

2025

Lei: 777, Data: 09/07/2024

0001	PREFEITURA MUNICIPAL DE SALTO DO CEU					12	566.000,00	
	020403	FUNDO MUNICIPAL DE SAUDE						
		2012	MANUTENÇÃO E ENCARGOS DA SECRETARIA DE SAÚDE					
			10	Saúde				
				122	Administração Geral			
					1	Recursos do Exercício Corrente		
						500	Recursos não Vinculados de Impostos	
							3	DESPESAS CORRENTES
-----								
0001	PREFEITURA MUNICIPAL DE SALTO DO CEU					12	5.000,00	
	020403	FUNDO MUNICIPAL DE SAUDE						
		2012	MANUTENÇÃO E ENCARGOS DA SECRETARIA DE SAÚDE					
			10	Saúde				
				122	Administração Geral			
					1	Recursos do Exercício Corrente		
						500	Recursos não Vinculados de Impostos	
							4	DESPESAS DE CAPITAL
-----								
<b>Total Geral do Programa:</b>							<b>616.000,00</b>	





# PREFEITURA MUNICIPAL DE SALTO DO CEU - MT

Página 17 de 92

## LEI DE DIRETRIZES ORÇAMENTÁRIAS

### ANEXO DE METAS FISCAIS

ANEXO VI - Unidades Executoras e Ações Voltadas ao Desenvolvimento do Programa Governamental (LDO 2025 - Situação em 01/01/2025)

2025

Lei: 777, Data: 09/07/2024

Programa Descrição

0018 PROMOÇÃO E EXTENSÃO RURAL

#### Ações

Entidade	Unid.Orçam.	Proj.Ativ.	Função	SubFunção	FonGrupo	FonCódigo	Categoria	Meta	Valor
0001	PREFEITURA MUNICIPAL DE SALTO DO CEU							1	5.000,00
	020802	DEPARTAMENTO DE AGRICULTURA E PROG. URBANOS							
		1059	REFLORESTAMENTO E RECUP DE ÁREAS DEGRADADAS						
			18	Gestão Ambiental					
				541	Preservação e Conservação Ambiental				
					1	Recursos do Exercício Corrente			
						500	Recursos não Vinculados de Impostos		
							3	DESPESAS CORRENTES	
-----									
0001	PREFEITURA MUNICIPAL DE SALTO DO CEU							1	5.000,00
	020802	DEPARTAMENTO DE AGRICULTURA E PROG. URBANOS							
		1059	REFLORESTAMENTO E RECUP DE ÁREAS DEGRADADAS						
			18	Gestão Ambiental					
				541	Preservação e Conservação Ambiental				
					1	Recursos do Exercício Corrente			
						500	Recursos não Vinculados de Impostos		
							4	DESPESAS DE CAPITAL	
-----									
0001	PREFEITURA MUNICIPAL DE SALTO DO CEU							1	10.000,00
	020802	DEPARTAMENTO DE AGRICULTURA E PROG. URBANOS							
		1064	AQUISIÇÃO DE PATRULHA E IMPLEMENTOS AGRICOLAS						
			20	Agricultura					
				606	Extensão Rural				
					1	Recursos do Exercício Corrente			
						500	Recursos não Vinculados de Impostos		
							4	DESPESAS DE CAPITAL	





# PREFEITURA MUNICIPAL DE SALTO DO CEU - MT

Página 18 de 92

## LEI DE DIRETRIZES ORÇAMENTÁRIAS

### ANEXO DE METAS FISCAIS

#### ANEXO VI - Unidades Executoras e Ações Voltadas ao Desenvolvimento do Programa Governamental (LDO 2025 - Situação em 01/01/2025)

2025

Lei: 777, Data: 09/07/2024

0001	PREFEITURA MUNICIPAL DE SALTO DO CEU					1	10.000,00
	020302	DEPARTAMENTO DE AGRICULTURA E PROG. URBANOS					
		1064	AQUISIÇÃO DE PATRULHA E IMPLEMENTOS AGRICOLAS				
			20	Agricultura			
				600	Extensão Rural		
					1	Recursos do Exercício Corrente	
						700	Outras Transferências de Convênios ou Instrumentos Congêneros
						4	DESPESAS DE CAPITAL
-----							
0001	PREFEITURA MUNICIPAL DE SALTO DO CEU					0	50.000,00
	020802	DEPARTAMENTO DE AGRICULTURA E PROG. URBANOS					
		1064	AQUISIÇÃO DE PATRULHA E IMPLEMENTOS AGRICOLAS				
			20	Agricultura			
				606	Extensão Rural		
					1	Recursos do Exercício Corrente	
						701	Outras Transferências de Convênios ou Instrumentos Congêneros
						4	DESPESAS DE CAPITAL
-----							
0001	PREFEITURA MUNICIPAL DE SALTO DO CEU					0	20.000,00
	020602	DEPARTAMENTO DE AGRICULTURA E PROG. URBANOS					
		1156	ENCONTRO DA MULHER RURAL				
			20	Agricultura			
				606	Extensão Rural		
					1	Recursos do Exercício Corrente	
						500	Recursos não Vinculados de Impostos
						3	DESPESAS CORRENTES
-----							
0001	PREFEITURA MUNICIPAL DE SALTO DO CEU					0	90.000,00
	020802	DEPARTAMENTO DE AGRICULTURA E PROG. URBANOS					
		1156	ENCONTRO DA MULHER RURAL				
			20	Agricultura			
				606	Extensão Rural		
					1	Recursos do Exercício Corrente	
						701	Outras Transferências de Convênios ou Instrumentos Congêneros
						3	DESPESAS CORRENTES





**PREFEITURA MUNICIPAL DE SALTO DO CEU - MT**

**LEI DE DIRETRIZES ORÇAMENTÁRIAS**

**ANEXO DE METAS FISCAIS**

**ANEXO VI - Unidades Executoras e Ações Voltadas ao Desenvolvimento do Programa Governamental (LDO 2025 - Situação em 01/01/2025)**

2025

**Lei: 777, Data: 09/07/2024**

0001	PREFEITURA MUNICIPAL DE SALTO DO CEU					12	1.234.500,00	
	020802	DEPARTAMENTO DE AGRICULTURA E PROG. URBANOS						
		2057	MANUTENÇÃO DO DEPARTAMENTO DE AGRICULTURA					
			20	Agricultura				
				606	Extensão Rural			
					1	Recursos do Exercício Corrente		
						500	Recursos não Vinculados de Impostos	
							3	DESPESAS CORRENTES
-----								
0001	PREFEITURA MUNICIPAL DE SALTO DO CEU					12	10.000,00	
	020802	DEPARTAMENTO DE AGRICULTURA E PROG. URBANOS						
		2057	MANUTENÇÃO DO DEPARTAMENTO DE AGRICULTURA					
			20	Agricultura				
				606	Extensão Rural			
					1	Recursos do Exercício Corrente		
						500	Recursos não Vinculados de Impostos	
							4	DESPESAS DE CAPITAL
-----								
<b>Total Geral do Programa:</b>							<b>1.434.500,00</b>	





**PREFEITURA MUNICIPAL DE SALTO DO CEU - MT**  
**LEI DE DIRETRIZES ORÇAMENTÁRIAS**  
**ANEXO DE METAS FISCAIS**

**ANEXO VI - Unidades Executoras e Ações Voltadas ao Desenvolvimento do Programa Governamental (LDO 2025 - Situação em 01/01/2025)**

2025

Lei: 777, Data: 09/07/2024

**Programa Descrição**

**0020 MANUTENÇÃO DA ATENÇÃO BÁSICA**

**Metas**

Indicadores	Unidade de Medida	Índice Recente	Índice Futuro
COBERTURA DE ACOMPANHAMENTO DAS CONDICIONALIDADES DE SA	% PERCENTUAL	85	85
COBERTURA POPULACIONAL ESTIMADA DE SAÚDE BUCAL NA ATENÇÃO	% PERCENTUAL	100	100
COBERTURA POPULACIONAL ESTIMADA PELAS EQUIPES DE ATENÇÃO	% PERCENTUAL	100	100
PERCENTUAL DE USUÁRIOS EM SITUAÇÃO DE ISOLAMENTO DOMICILIA	% PERCENTUAL	100	100
PROPORÇÃO DE CURA DOS CASOS NOVOS DE HANSENÍASE DIAGNOS	% PERCENTUAL	85	85
PROPORÇÃO DE GRAVIDEZ NA ADOLESCÊNCIA ENTRE AS FAIXAS ETÁI	% PERCENTUAL	15	15
RAZÃO DE EXAMES CITOPATOLÓGICOS DO COLO DO ÚTERO EM MULH	RAZÃO RAZÃO	0,2	0,2
RAZÃO DE EXAMES DE MAMOGRAFIA DE RASTREAMENTO REALIZADO	RAZÃO RAZÃO	0,2	0,2
SERVIÇOS DE SAÚDE ORIENTANDO USUÁRIOS QUANTO À QUALIDADE	% PERCENTUAL	100	100

**Ações**

Entidade	Unid.Orçam.	Proj.Ativ.	Função	SubFunção	FonGrupo	FonCódigo	Categoria	Meta	Valor
0001	PREFEITURA MUNICIPAL DE SALTO DO CEU							1	40.000,00
	020403	FUNDO MUNICIPAL DE SAUDE							
		1012	AQUISIÇÃO DE EQUIP. E MAT. PERM. - ATENÇÃO BÁSICA						
		10	Saúde						
			301	Atenção Básica					
					1		Recursos do Exercício Corrente		
						500	Recursos não Vinculados de Impostos		
						4	DESPESAS DE CAPITAL		
-----									
0001	PREFEITURA MUNICIPAL DE SALTO DO CEU							1	50.000,00
	020403	FUNDO MUNICIPAL DE SAUDE							
		1012	AQUISIÇÃO DE EQUIP. E MAT. PERM. - ATENÇÃO BÁSICA						
		10	Saúde						
			301	Atenção Básica					
					1		Recursos do Exercício Corrente		
						601	Transferências Fundo a Fundo de Recursos do SUS provenientes		
						4	DESPESAS DE CAPITAL		

*[Handwritten signature]*

*[Handwritten signature: M. Espindola]*





# PREFEITURA MUNICIPAL DE SALTO DO CEU - MT

## LEI DE DIRETRIZES ORÇAMENTÁRIAS

### ANEXO DE METAS FISCAIS

#### ANEXO VI - Unidades Executoras e Ações Voltadas ao Desenvolvimento do Programa Governamental (LDO 2025 - Situação em 01/01/2025)

2025

Lei: 777, Data: 09/07/2024

0001	PREFEITURA MUNICIPAL DE SALTO DO CEU							1	10.000,00
	020403	FUNDO MUNICIPAL DE SAUDE							
		1012	AQUISIÇÃO DE EQUIP. E MAT. PERM. - ATENÇÃO BÁSICA						
		10	Saúde						
			301	Atenção Básica					
				1	Recursos do Exercício Corrente				
					621	Transferências Fundo a Fundo de Recursos do SUS provenient			
						4	DESPESAS DE CAPITAL		
-----									
0001	PREFEITURA MUNICIPAL DE SALTO DO CEU							1	40.000,00
	020403	FUNDO MUNICIPAL DE SAUDE							
		1045	AQUISIÇÃO DE VEÍCULOS E AMBULÂNCIAS						
		10	Saúde						
			301	Atenção Básica					
				1	Recursos do Exercício Corrente				
					500	Recursos não Vinculados de Impostos			
						4	DESPESAS DE CAPITAL		
-----									
0001	PREFEITURA MUNICIPAL DE SALTO DO CEU							1	50.000,00
	020403	FUNDO MUNICIPAL DE SAUDE							
		1045	AQUISIÇÃO DE VEÍCULOS E AMBULÂNCIAS						
		10	Saúde						
			301	Atenção Básica					
				1	Recursos do Exercício Corrente				
					601	Transferências Fundo a Fundo de Recursos do SUS provenient			
						4	DESPESAS DE CAPITAL		
-----									
0001	PREFEITURA MUNICIPAL DE SALTO DO CEU							0	10.000,00
	020403	FUNDO MUNICIPAL DE SAUDE							
		1045	AQUISIÇÃO DE VEÍCULOS E AMBULÂNCIAS						
		10	Saúde						
			301	Atenção Básica					
				1	Recursos do Exercício Corrente				
					621	Transferências Fundo a Fundo de Recursos do SUS provenient			
						4	DESPESAS DE CAPITAL		







# PREFEITURA MUNICIPAL DE SALTO DO CEU - MT

## LEI DE DIRETRIZES ORÇAMENTÁRIAS

### ANEXO DE METAS FISCAIS

#### ANEXO VI - Unidades Executoras e Ações Voltadas ao Desenvolvimento do Programa Governamental (LDO 2025 - Situação em 01/01/2025)

2025

Lei: 777, Data: 09/07/2024

0001	PREFEITURA MUNICIPAL DE SALTO DO CEU							12	1.618.000,00
	020403	FUNDO MUNICIPAL DE SAUDE							
		2013	MAN. E ENC. ESF-ESTRATÉGIA SAÚDE DA FAMÍLIA						
			10	Saúde					
				301	Atenção Básica				
					1	Recursos do Exercício Corrente			
						500	Recursos não Vinculados de Impostos		
							3	DESPESAS CORRENTES	
-----									
0001	PREFEITURA MUNICIPAL DE SALTO DO CEU							12	582.000,00
	020403	FUNDO MUNICIPAL DE SAUDE							
		2013	MAN. E ENC. ESF-ESTRATÉGIA SAÚDE DA FAMÍLIA						
			10	Saúde					
				301	Atenção Básica				
					1	Recursos do Exercício Corrente			
						600	Transferências Fundo a Fundo de Recursos do SUS provenient		
							3	DESPESAS CORRENTES	
-----									
0001	PREFEITURA MUNICIPAL DE SALTO DO CEU							12	182.000,00
	020403	FUNDO MUNICIPAL DE SAUDE							
		2013	MAN. E ENC. ESF-ESTRATÉGIA SAÚDE DA FAMÍLIA						
			10	Saúde					
				301	Atenção Básica				
					1	Recursos do Exercício Corrente			
						621	Transferências Fundo a Fundo de Recursos do SUS provenient		
							3	DESPESAS CORRENTES	
-----									
0001	PREFEITURA MUNICIPAL DE SALTO DO CEU							12	210.000,00
	020403	FUNDO MUNICIPAL DE SAUDE							
		2015	MAN. E ENC. PACS - PROGR - AGENTES COM. DE SAÚDE						
			10	Saúde					
				301	Atenção Básica				
					1	Recursos do Exercício Corrente			
						500	Recursos não Vinculados de Impostos		
							3	DESPESAS CORRENTES	







# PREFEITURA MUNICIPAL DE SALTO DO CEU - MT

## LEI DE DIRETRIZES ORÇAMENTÁRIAS

### ANEXO DE METAS FISCAIS

#### ANEXO VI - Unidades Executoras e Ações Voltadas ao Desenvolvimento do Programa Governamental (LDO 2025 - Situação em 01/01/2025)

2025

Lei: 777, Data: 09/07/2024

0001	PREFEITURA MUNICIPAL DE SALTO DO CEU							0	510.000,00
	020403	FUNDO MUNICIPAL DE SAUDE							
		2015	MAN. E ENC. PACS - PROGR - AGENTES COM. DE SAÚDE						
			10	Saúde					
				301	Atenção Básica				
					1	Recursos do Exercício Corrente			
						604	Transferências provenientes do Governo Federal destinadas ao		
							3	DESPESAS CORRENTES	
-----									
0001	PREFEITURA MUNICIPAL DE SALTO DO CEU							0	65.000,00
	020403	FUNDO MUNICIPAL DE SAUDE							
		2131	MANUTENÇÃO DO PISO DA ENFERMAGEM						
			10	Saúde					
				301	Atenção Básica				
					1	Recursos do Exercício Corrente			
						605	Assistência financeira da União destinada à complementação a		
							3	DESPESAS CORRENTES	
-----									
<b>Total Geral do Programa:</b>									<b>3.467.000,00</b>





# PREFEITURA MUNICIPAL DE SALTO DO CEU - MT

## LEI DE DIRETRIZES ORÇAMENTÁRIAS

### ANEXO DE METAS FISCAIS

ANEXO VI - Unidades Executoras e Ações Voltadas ao Desenvolvimento do Programa Governamental (LDO 2025 - Situação em 01/01/2025)

2025

Lei: 777, Data: 09/07/2024

Programa Descrição

0030 MANUTENÇÃO DA MÉDIA E ALTA COMPLEXIDADE

#### Metas

Indicadores	Unidade de Medida	Índice Recente	Índice Futuro
PROPORÇÃO DE ÓBITOS DE MULHERES EM IDADE FÉRTIL (10 A 49 ANC %	PERCENTUAL	100	100
PROPORÇÃO DE PARTO NORMAL NO SISTEMA ÚNICO DE SAÚDE E NA : %	PERCENTUAL	45	45
PROPORÇÃO DE REGISTRO DE ÓBITOS COM CAUSA BÁSICA DEFINIDA %	PERCENTUAL	95	95

#### Ações

Entidade	Unid.Orçam.	Proj.Ativ.	Função	SubFunção	FonGrupo	FonCódigo	Categoria	Meta	Valor
0001	PREFEITURA MUNICIPAL DE SALTO DO CEU							1	50.000,00
	020403	FUNDO MUNICIPAL DE SAUDE							
		1015	AQUISIÇÃO DE EQUIPAMENTOS E MATERIAIS PERMANENTES						
		10	Saúde						
			302	Assistência Hospitalar e Ambulatorial					
				1	Recursos do Exercício Corrente				
					500	Recursos não Vinculados de Impostos			
						4	DESPESAS DE CAPITAL		
0001	PREFEITURA MUNICIPAL DE SALTO DO CEU							1	20.000,00
	020403	FUNDO MUNICIPAL DE SAUDE							
		1015	AQUISIÇÃO DE EQUIPAMENTOS E MATERIAIS PERMANENTES						
		10	Saúde						
			302	Assistência Hospitalar e Ambulatorial					
				1	Recursos do Exercício Corrente				
					601	Transferências Fundo a Fundo de Recursos do SUS provenientes			
						4	DESPESAS DE CAPITAL		
0001	PREFEITURA MUNICIPAL DE SALTO DO CEU							1	10.000,00
	020403	FUNDO MUNICIPAL DE SAUDE							
		1015	AQUISIÇÃO DE EQUIPAMENTOS E MATERIAIS PERMANENTES						
		10	Saúde						
			302	Assistência Hospitalar e Ambulatorial					
				1	Recursos do Exercício Corrente				
					621	Transferências Fundo a Fundo de Recursos do SUS provenientes			
						4	DESPESAS DE CAPITAL		





# PREFEITURA MUNICIPAL DE SALTO DO CEU - MT

Página 26 de 92

## LEI DE DIRETRIZES ORÇAMENTÁRIAS

### ANEXO DE METAS FISCAIS

#### ANEXO VI - Unidades Executoras e Ações Voltadas ao Desenvolvimento do Programa Governamental (LDO 2025 - Situação em 01/01/2025)

2025

Lei: 777, Data: 09/07/2024

0001	PREFEITURA MUNICIPAL DE SALTO DO CEU							1	5.000,00
	020403	FUNDO MUNICIPAL DE SAUDE							
		1151	CONSTRUÇÃO E REFORMA DO CENTRO DE REABILITAÇÃO						
			10	Saúde					
				302	Assistência Hospitalar e Ambulatorial				
					1	Recursos do Exercício Corrente			
						500	Recursos não Vinculados de Impostos		
							3	DESPESAS CORRENTES	
-----									
0001	PREFEITURA MUNICIPAL DE SALTO DO CEU							1	25.000,00
	020403	FUNDO MUNICIPAL DE SAUDE							
		1151	CONSTRUÇÃO E REFORMA DO CENTRO DE REABILITAÇÃO						
			10	Saúde					
				302	Assistência Hospitalar e Ambulatorial				
					1	Recursos do Exercício Corrente			
						500	Recursos não Vinculados de Impostos		
							4	DESPESAS DE CAPITAL	
-----									
0001	PREFEITURA MUNICIPAL DE SALTO DO CEU							1	40.000,00
	020403	FUNDO MUNICIPAL DE SAUDE							
		1151	CONSTRUÇÃO E REFORMA DO CENTRO DE REABILITAÇÃO						
			10	Saúde					
				302	Assistência Hospitalar e Ambulatorial				
					1	Recursos do Exercício Corrente			
						601	Transferências Fundo a Fundo de Recursos do SUS provenient		
							4	DESPESAS DE CAPITAL	
-----									
0001	PREFEITURA MUNICIPAL DE SALTO DO CEU							0	30.000,00
	020403	FUNDO MUNICIPAL DE SAUDE							
		1151	CONSTRUÇÃO E REFORMA DO CENTRO DE REABILITAÇÃO						
			10	Saúde					
				302	Assistência Hospitalar e Ambulatorial				
					1	Recursos do Exercício Corrente			
						621	Transferências Fundo a Fundo de Recursos do SUS provenient		
							4	DESPESAS DE CAPITAL	
-----									





# PREFEITURA MUNICIPAL DE SALTO DO CEU - MT

## LEI DE DIRETRIZES ORÇAMENTÁRIAS

### ANEXO DE METAS FISCAIS

#### ANEXO VI - Unidades Executoras e Ações Voltadas ao Desenvolvimento do Programa Governamental (LDO 2025 - Situação em 01/01/2025)

2025

Lei: 777, Data: 09/07/2024

0001	PREFEITURA MUNICIPAL DE SALTO DO CEU						1	10.000,00
	020403	FUNDO MUNICIPAL DE SAUDE						
		1160	CONSTRUÇÃO E MANUTENÇÃO DO LABORATÓRIO MUNICIPAL					
		10	Saúde					
		302	Assistência Hospitalar e Ambulatorial					
			1	Recursos do Exercício Corrente				
				500	Recursos não Vinculados de Impostos			
				4	DESPESAS DE CAPITAL			
-----								
0001	PREFEITURA MUNICIPAL DE SALTO DO CEU						1	20.000,00
	020403	FUNDO MUNICIPAL DE SAUDE						
		1160	CONSTRUÇÃO E MANUTENÇÃO DO LABORATÓRIO MUNICIPAL					
		10	Saúde					
		302	Assistência Hospitalar e Ambulatorial					
			1	Recursos do Exercício Corrente				
				601	Transferências Fundo a Fundo de Recursos do SUS provenient			
				4	DESPESAS DE CAPITAL			
-----								
0001	PREFEITURA MUNICIPAL DE SALTO DO CEU						0	20.000,00
	020403	FUNDO MUNICIPAL DE SAUDE						
		1160	CONSTRUÇÃO E MANUTENÇÃO DO LABORATÓRIO MUNICIPAL					
		10	Saúde					
		302	Assistência Hospitalar e Ambulatorial					
			1	Recursos do Exercício Corrente				
				621	Transferências Fundo a Fundo de Recursos do SUS provenient			
				4	DESPESAS DE CAPITAL			
-----								
0001	PREFEITURA MUNICIPAL DE SALTO DO CEU						1	20.000,00
	020403	FUNDO MUNICIPAL DE SAUDE						
		1161	AMPLIAÇÃO E REFORMA DO HOSPITAL MUNICIPAL					
		10	Saúde					
		302	Assistência Hospitalar e Ambulatorial					
			1	Recursos do Exercício Corrente				
				500	Recursos não Vinculados de Impostos			
				3	DESPESAS CORRENTES			





# PREFEITURA MUNICIPAL DE SALTO DO CEU - MT

Página 28 de 92

## LEI DE DIRETRIZES ORÇAMENTÁRIAS

### ANEXO DE METAS FISCAIS

#### ANEXO VI - Unidades Executoras e Ações Voltadas ao Desenvolvimento do Programa Governamental (LDO 2025 - Situação em 01/01/2025)

2025

Lei: 777, Data: 09/07/2024

0001	PREFEITURA MUNICIPAL DE SALTO DO CEU							1	50.000,00
	020403	FUNDO MUNICIPAL DE SAUDE							
		1161	AMPLIAÇÃO E REFORMA DO HOSPITAL MUNICIPAL						
		10	Saúde						
		302	Assistência Hospitalar e Ambulatorial						
			1	Recursos do Exercício Corrente					
				500	Recursos não Vinculados de Impostos				
					4	DESPESAS DE CAPITAL			
-----									
0001	PREFEITURA MUNICIPAL DE SALTO DO CEU							1	40.000,00
	020403	FUNDO MUNICIPAL DE SAUDE							
		1161	AMPLIAÇÃO E REFORMA DO HOSPITAL MUNICIPAL						
		10	Saúde						
		302	Assistência Hospitalar e Ambulatorial						
			1	Recursos do Exercício Corrente					
				601	Transferências Fundo a Fundo de Recursos do SUS provenient				
					4	DESPESAS DE CAPITAL			
-----									
0001	PREFEITURA MUNICIPAL DE SALTO DO CEU							1	9.000,00
	020403	FUNDO MUNICIPAL DE SAUDE							
		1161	AMPLIAÇÃO E REFORMA DO HOSPITAL MUNICIPAL						
		10	Saúde						
		302	Assistência Hospitalar e Ambulatorial						
			1	Recursos do Exercício Corrente					
				621	Transferências Fundo a Fundo de Recursos do SUS provenient				
					4	DESPESAS DE CAPITAL			
-----									
0001	PREFEITURA MUNICIPAL DE SALTO DO CEU							12	85.000,00
	020403	FUNDO MUNICIPAL DE SAUDE							
		2016	MANU. E ENCARGOS - UNIDADE DESC. DE REABILITAÇÃO - UDR						
		10	Saúde						
		302	Assistência Hospitalar e Ambulatorial						
			1	Recursos do Exercício Corrente					
				500	Recursos não Vinculados de Impostos				
					3	DESPESAS CORRENTES			
-----									







# PREFEITURA MUNICIPAL DE SALTO DO CEU - MT

## LEI DE DIRETRIZES ORÇAMENTÁRIAS

### ANEXO DE METAS FISCAIS

#### ANEXO VI - Unidades Executoras e Ações Voltadas ao Desenvolvimento do Programa Governamental (LDO 2025 - Situação em 01/01/2025)

2025

Lei: 777, Data: 09/07/2024

0001	PREFEITURA MUNICIPAL DE SALTO DO CEU						12	10.000,00
	020403	FUNDO MUNICIPAL DE SAUDE						
		2017	MANUTENÇÃO E ENCARGOS - LABORATÓRIO MUNICIPAL					
			10	Saúde				
				302	Assistência Hospitalar e Ambulatorial			
					1	Recursos do Exercício Corrente		
						600	Transferências Fundo a Fundo de Recursos do SUS provenientes	
							3	DESPESAS CORRENTES
-----								
0001	PREFEITURA MUNICIPAL DE SALTO DO CEU						12	130.000,00
	020403	FUNDO MUNICIPAL DE SAUDE						
		2018	MANUTENÇÃO DO CONSORCIO INTERMUNICIPAL DE SAÚDE					
			10	Saúde				
				302	Assistência Hospitalar e Ambulatorial			
					1	Recursos do Exercício Corrente		
						500	Recursos não Vinculados de Impostos	
							3	DESPESAS CORRENTES
-----								
0001	PREFEITURA MUNICIPAL DE SALTO DO CEU						12	2.000,00
	020403	FUNDO MUNICIPAL DE SAUDE						
		2018	MANUTENÇÃO DO CONSORCIO INTERMUNICIPAL DE SAÚDE					
			10	Saúde				
				302	Assistência Hospitalar e Ambulatorial			
					1	Recursos do Exercício Corrente		
						500	Recursos não Vinculados de Impostos	
							4	DESPESAS DE CAPITAL
-----								
0001	PREFEITURA MUNICIPAL DE SALTO DO CEU						12	5.000,00
	020403	FUNDO MUNICIPAL DE SAUDE						
		2018	MANUTENÇÃO DO CONSORCIO INTERMUNICIPAL DE SAÚDE					
			10	Saúde				
				302	Assistência Hospitalar e Ambulatorial			
					1	Recursos do Exercício Corrente		
						600	Transferências Fundo a Fundo de Recursos do SUS provenientes	
							3	DESPESAS CORRENTES





# PREFEITURA MUNICIPAL DE SALTO DO CEU - MT

## LEI DE DIRETRIZES ORÇAMENTÁRIAS

### ANEXO DE METAS FISCAIS

#### ANEXO VI - Unidades Executoras e Ações Voltadas ao Desenvolvimento do Programa Governamental (LDO 2025 - Situação em 01/01/2025)

2025

Lei: 777, Data: 09/07/2024

0001	PREFEITURA MUNICIPAL DE SALTO DO CEU							12	50.000,00
	020403	FUNDO MUNICIPAL DE SAUDE							
		2018	MANUTENÇÃO DO CONSORCIO INTERMUNICIPAL DE SAÚDE						
		10	Saúde						
		302	Assistência Hospitalar e Ambulatorial						
			1	Recursos do Exercício Corrente					
				621	Transferências Fundo a Fundo de Recursos do SUS provenient				
				3	DESPESAS CORRENTES				
-----									
0001	PREFEITURA MUNICIPAL DE SALTO DO CEU							12	2.729.000,00
	020403	FUNDO MUNICIPAL DE SAUDE							
		2066	MANUTENÇÃO E ENCARGOS COM - MAC						
		10	Saúde						
		302	Assistência Hospitalar e Ambulatorial						
			1	Recursos do Exercício Corrente					
				500	Recursos não Vinculados de Impostos				
				3	DESPESAS CORRENTES				
-----									
0001	PREFEITURA MUNICIPAL DE SALTO DO CEU							12	185.000,00
	020403	FUNDO MUNICIPAL DE SAUDE							
		2066	MANUTENÇÃO E ENCARGOS COM - MAC						
		10	Saúde						
		302	Assistência Hospitalar e Ambulatorial						
			1	Recursos do Exercício Corrente					
				600	Transferências Fundo a Fundo de Recursos do SUS provenient				
				3	DESPESAS CORRENTES				
-----									
0001	PREFEITURA MUNICIPAL DE SALTO DO CEU							12	100.000,00
	020403	FUNDO MUNICIPAL DE SAUDE							
		2066	MANUTENÇÃO E ENCARGOS COM - MAC						
		10	Saúde						
		302	Assistência Hospitalar e Ambulatorial						
			1	Recursos do Exercício Corrente					
				621	Transferências Fundo a Fundo de Recursos do SUS provenient				
				3	DESPESAS CORRENTES				

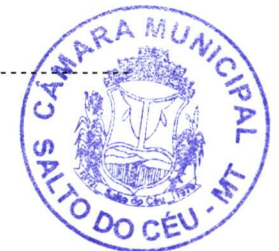





# PREFEITURA MUNICIPAL DE SALTO DO CEU - MT

## LEI DE DIRETRIZES ORÇAMENTÁRIAS

### ANEXO DE METAS FISCAIS

#### ANEXO VI - Unidades Executoras e Ações Voltadas ao Desenvolvimento do Programa Governamental (LDO 2025 - Situação em 01/01/2025)

2025

Lei: 777, Data: 09/07/2024

0001	PREFEITURA MUNICIPAL DE SALTO DO CEU					0	100.000,00	
	020403	FUNDO MUNICIPAL DE SAUDE						
		2130	MT MAIS CIRURGIAS					
			10	Saúde				
				302	Assistência Hospitalar e Ambulatorial			
					1	Recursos do Exercício Corrente		
						621	Transferências Fundo a Fundo de Recursos do SUS provenientes	
							3	DESPESAS CORRENTES
-----								
0001	PREFEITURA MUNICIPAL DE SALTO DO CEU					0	106.000,00	
	020403	FUNDO MUNICIPAL DE SAUDE						
		2132	MANUTENÇÃO DO PISO DA ENFERMAGEM					
			10	Saúde				
				302	Assistência Hospitalar e Ambulatorial			
					1	Recursos do Exercício Corrente		
						605	Assistência financeira da União destinada à complementação a	
							3	DESPESAS CORRENTES
-----								
<b>Total Geral do Programa:</b>							<b>4.031.000,00</b>	





# PREFEITURA MUNICIPAL DE SALTO DO CEU - MT

## LEI DE DIRETRIZES ORÇAMENTÁRIAS

### ANEXO DE METAS FISCAIS

ANEXO VI - Unidades Executoras e Ações Voltadas ao Desenvolvimento do Programa Governamental (LDO 2025 - Situação em 01/01/2025)

2025

Lei: 777, Data: 09/07/2024

Programa Descrição

0040 MANUTENÇÃO DA ASSISTÊNCIA FARMACÉUTICA

#### Ações

Entidade	Unid.Orçam.	Proj.Ativ.	Função	SubFunção	FonGrupo	FonCódigo	Categoria	Meta	Valor
0001	PREFEITURA MUNICIPAL DE SALTO DO CEU							12	85.000,00
	020403	FUNDO MUNICIPAL DE SAUDE							
		2020	MANUTENÇÃO E ENCARGOS - FARMACIA BÁSICA						
			10	Saúde					
				303	Suporte Profilático e Terapêutico				
					1	Recursos do Exercício Corrente			
						500	Recursos não Vinculados de Impostos		
							3	DESPESAS CORRENTES	
-----									
0001	PREFEITURA MUNICIPAL DE SALTO DO CEU							12	5.000,00
	020403	FUNDO MUNICIPAL DE SAUDE							
		2020	MANUTENÇÃO E ENCARGOS - FARMACIA BÁSICA						
			10	Saúde					
				303	Suporte Profilático e Terapêutico				
					1	Recursos do Exercício Corrente			
						500	Recursos não Vinculados de Impostos		
							4	DESPESAS DE CAPITAL	
-----									
0001	PREFEITURA MUNICIPAL DE SALTO DO CEU							12	40.000,00
	020403	FUNDO MUNICIPAL DE SAUDE							
		2020	MANUTENÇÃO E ENCARGOS - FARMACIA BÁSICA						
			10	Saúde					
				303	Suporte Profilático e Terapêutico				
					1	Recursos do Exercício Corrente			
						600	Transferências Fundo a Fundo de Recursos do SUS provenient		
							3	DESPESAS CORRENTES	





# PREFEITURA MUNICIPAL DE SALTO DO CEU - MT

Página 34 de 92

## LEI DE DIRETRIZES ORÇAMENTÁRIAS

### ANEXO DE METAS FISCAIS

#### ANEXO VI - Unidades Executoras e Ações Voltadas ao Desenvolvimento do Programa Governamental (LDO 2025 - Situação em 01/01/2025)

2025

Lei: 777, Data: 09/07/2024

0001	PREFEITURA MUNICIPAL DE SALTO DO CEU						12	5.000,00	
	020403	FUNDO MUNICIPAL DE SAUDE							
		2020	MANUTENÇÃO E ENCARGOS - FARMACIA BÁSICA						
			10	Saúde					
				303	Suporte Profilático e Terapêutico				
					1	Recursos do Exercício Corrente			
						601	Transferências Fundo a Fundo de Recursos do SUS provenient		
							4	DESPESAS DE CAPITAL	
								12	12.000,00
0001	PREFEITURA MUNICIPAL DE SALTO DO CEU								
	020403	FUNDO MUNICIPAL DE SAUDE							
		2020	MANUTENÇÃO E ENCARGOS - FARMACIA BÁSICA						
			10	Saúde					
				303	Suporte Profilático e Terapêutico				
					1	Recursos do Exercício Corrente			
						621	Transferências Fundo a Fundo de Recursos do SUS provenient		
							3	DESPESAS CORRENTES	
								12	1.000,00
0001	PREFEITURA MUNICIPAL DE SALTO DO CEU								
	020403	FUNDO MUNICIPAL DE SAUDE							
		2020	MANUTENÇÃO E ENCARGOS - FARMACIA BÁSICA						
			10	Saúde					
				303	Suporte Profilático e Terapêutico				
					1	Recursos do Exercício Corrente			
						621	Transferências Fundo a Fundo de Recursos do SUS provenient		
							4	DESPESAS DE CAPITAL	
<b>Total Geral do Programa:</b>								<b>148.000,00</b>	

*[Handwritten signature]*

*[Handwritten signature]*





# PREFEITURA MUNICIPAL DE SALTO DO CEU - MT

## LEI DE DIRETRIZES ORÇAMENTÁRIAS

### ANEXO DE METAS FISCAIS

#### ANEXO VI - Unidades Executoras e Ações Voltadas ao Desenvolvimento do Programa Governamental (LDO 2025 - Situação em 01/01/2025)

2025

Lei: 777, Data: 09/07/2024

#### Programa Descrição

0042 DESENVOLVIMENTO DA EDUCAÇÃO BÁSICA

#### Metas

Indicadores	Unidade de Medida	Índice Recente	Índice Futuro
APRENDIZAGEM ADEQUADA 5º ANO - MATEMÁTICA	% PERCENTUAL	70	70
APRENDIZAGEM ADEQUADA 5º ANO - PORTUGUÊS	% PERCENTUAL	70	70
APRENDIZAGEM ADEQUADA 9º ANO - MATEMÁTICA	% PERCENTUAL	70	70
APRENDIZAGEM ADEQUADA 9º ANO - PORTUGUÊS	% PERCENTUAL	70	70
NOTA MÉDIA IDEB - 4º E 5º ANO	RAZÃO RAZÃO	5,5	5,5
NOTA MÉDIA IDEB - 8º E 9º ANO	RAZÃO RAZÃO	5,4	5,4

#### Ações

Entidade	Unid. Orçam.	Proj. Ativ.	Função	SubFunção	Fon Grupo	Fon Código	Categoria	Meta	Valor
0001	PREFEITURA MUNICIPAL DE SALTO DO CEU							1	10.000,00
	020601	GABINETE DO SECRETARIO							
		1025	REFORMA/MANUTENÇÃO DA SECRETARIA DE EDUCAÇÃO						
			12	Educação					
				361	Ensino Fundamental				
					1	Recursos do Exercício Corrente			
						500	Recursos não Vinculados de Impostos		
							3	DESPESAS CORRENTES	
-----									
0001	PREFEITURA MUNICIPAL DE SALTO DO CEU							1	10.000,00
	020601	GABINETE DO SECRETARIO							
		1025	REFORMA/MANUTENÇÃO DA SECRETARIA DE EDUCAÇÃO						
			12	Educação					
				361	Ensino Fundamental				
					1	Recursos do Exercício Corrente			
						500	Recursos não Vinculados de Impostos		
							4	DESPESAS DE CAPITAL	





# PREFEITURA MUNICIPAL DE SALTO DO CEU - MT

Página 36 de 92

## LEI DE DIRETRIZES ORÇAMENTÁRIAS

### ANEXO DE METAS FISCAIS

#### ANEXO VI - Unidades Executoras e Ações Voltadas ao Desenvolvimento do Programa Governamental (LDO 2025 - Situação em 01/01/2025)

2025

Lei: 777, Data: 09/07/2024

0001	PREFEITURA MUNICIPAL DE SALTO DO CEU							1	50.000,00
	020601	GABINETE DO SECRETARIO							
		1031	AQUISIÇÃO DE VEÍCULOS						
			12	Educação					
				361	Ensino Fundamental				
					1	Recursos do Exercício Corrente			
						500	Recursos não Vinculados de Impostos		
							4	DESPESAS DE CAPITAL	
-----									
0001	PREFEITURA MUNICIPAL DE SALTO DO CEU							1	10.000,00
	020602	DEPARTAMENTO DE ADMINISTRACAO ESCOLAR							
		1027	AMPLIAÇÃO E REFORMA DAS UNIDADES ESCOLARES						
			12	Educação					
				361	Ensino Fundamental				
					1	Recursos do Exercício Corrente			
						500	Recursos não Vinculados de Impostos		
							3	DESPESAS CORRENTES	
-----									
0001	PREFEITURA MUNICIPAL DE SALTO DO CEU							1	10.000,00
	020602	DEPARTAMENTO DE ADMINISTRACAO ESCOLAR							
		1027	AMPLIAÇÃO E REFORMA DAS UNIDADES ESCOLARES						
			12	Educação					
				361	Ensino Fundamental				
					1	Recursos do Exercício Corrente			
						500	Recursos não Vinculados de Impostos		
							4	DESPESAS DE CAPITAL	
-----									
0001	PREFEITURA MUNICIPAL DE SALTO DO CEU							1	5.000,00
	020602	DEPARTAMENTO DE ADMINISTRACAO ESCOLAR							
		1027	AMPLIAÇÃO E REFORMA DAS UNIDADES ESCOLARES						
			12	Educação					
				361	Ensino Fundamental				
					1	Recursos do Exercício Corrente			
						569	Outras Transferências de Recursos do FNDE		
							3	DESPESAS CORRENTES	
-----									





# PREFEITURA MUNICIPAL DE SALTO DO CEU - MT

Página 37 de 92

## LEI DE DIRETRIZES ORÇAMENTÁRIAS

### ANEXO DE METAS FISCAIS

#### ANEXO VI - Unidades Executoras e Ações Voltadas ao Desenvolvimento do Programa Governamental (LDO 2025 - Situação em 01/01/2025)

2025

Lei: 777, Data: 09/07/2024

0001	PREFEITURA MUNICIPAL DE SALTO DO CEU							1	5.000,00
	020602	DEPARTAMENTO DE ADMINISTRACAO ESCOLAR							
		1027	AMPLIAÇÃO E REFORMA DAS UNIDADES ESCOLARES						
			12	Educação					
				361	Ensino Fundamental				
					1	Recursos do Exercício Corrente			
						569	Outras Transferências de Recursos do FNDE		
							4	DESPESAS DE CAPITAL	
<hr/>									
0001	PREFEITURA MUNICIPAL DE SALTO DO CEU							0	2.000.000,00
	020602	DEPARTAMENTO DE ADMINISTRACAO ESCOLAR							
		1027	AMPLIAÇÃO E REFORMA DAS UNIDADES ESCOLARES						
			12	Educação					
				361	Ensino Fundamental				
					1	Recursos do Exercício Corrente			
						571	Transferências do Estado referentes a Convênios e Instrumento		
							4	DESPESAS DE CAPITAL	
<hr/>									
0001	PREFEITURA MUNICIPAL DE SALTO DO CEU							1	20.000,00
	020602	DEPARTAMENTO DE ADMINISTRACAO ESCOLAR							
		1028	AQUISIÇÃO DE VEICULOS PARA O TRANSPORTE ESCOLAR						
			12	Educação					
				361	Ensino Fundamental				
					1	Recursos do Exercício Corrente			
						500	Recursos não Vinculados de Impostos		
							4	DESPESAS DE CAPITAL	
<hr/>									
0001	PREFEITURA MUNICIPAL DE SALTO DO CEU							1	5.000,00
	020602	DEPARTAMENTO DE ADMINISTRACAO ESCOLAR							
		1028	AQUISIÇÃO DE VEICULOS PARA O TRANSPORTE ESCOLAR						
			12	Educação					
				361	Ensino Fundamental				
					1	Recursos do Exercício Corrente			
						569	Outras Transferências de Recursos do FNDE		
							4	DESPESAS DE CAPITAL	





# PREFEITURA MUNICIPAL DE SALTO DO CEU - MT

Página 38 de 92

## LEI DE DIRETRIZES ORÇAMENTÁRIAS

### ANEXO DE METAS FISCAIS

#### ANEXO VI - Unidades Executoras e Ações Voltadas ao Desenvolvimento do Programa Governamental (LDO 2025 - Situação em 01/01/2025)

2025

Lei: 777, Data: 09/07/2024

0001	PREFEITURA MUNICIPAL DE SALTO DO CEU							0	15.000,00
	020602	DEPARTAMENTO DE ADMINISTRACAO ESCOLAR							
		1028	AQUISIÇÃO DE VEICULOS PARA O TRANSPORTE ESCOLAR						
			12	Educação					
				361	Ensino Fundamental				
					1	Recursos do Exercício Corrente			
						571	Transferências do Estado referentes a Convênios e Instrumentos		
							4	DESPESAS DE CAPITAL	
-----									
0001	PREFEITURA MUNICIPAL DE SALTO DO CEU							1	1.000,00
	020602	DEPARTAMENTO DE ADMINISTRACAO ESCOLAR							
		1029	CONSTRUÇÃO E MANUTENÇÃO DE QUADRAS ESPORTIVAS						
			12	Educação					
				361	Ensino Fundamental				
					1	Recursos do Exercício Corrente			
						500	Recursos não Vinculados de Impostos		
							3	DESPESAS CORRENTES	
-----									
0001	PREFEITURA MUNICIPAL DE SALTO DO CEU							1	10.000,00
	020602	DEPARTAMENTO DE ADMINISTRACAO ESCOLAR							
		1029	CONSTRUÇÃO E MANUTENÇÃO DE QUADRAS ESPORTIVAS						
			12	Educação					
				361	Ensino Fundamental				
					1	Recursos do Exercício Corrente			
						500	Recursos não Vinculados de Impostos		
							4	DESPESAS DE CAPITAL	
-----									
0001	PREFEITURA MUNICIPAL DE SALTO DO CEU							0	5.000,00
	020602	DEPARTAMENTO DE ADMINISTRACAO ESCOLAR							
		1029	CONSTRUÇÃO E MANUTENÇÃO DE QUADRAS ESPORTIVAS						
			12	Educação					
				361	Ensino Fundamental				
					1	Recursos do Exercício Corrente			
						569	Outras Transferências de Recursos do FNDE		
							4	DESPESAS DE CAPITAL	
-----									





**PREFEITURA MUNICIPAL DE SALTO DO CEU - MT**  
**LEI DE DIRETRIZES ORÇAMENTÁRIAS**  
**ANEXO DE METAS FISCAIS**

Página 39 de 92

**ANEXO VI - Unidades Executoras e Ações Voltadas ao Desenvolvimento do Programa Governamental (LDO 2025 - Situação em 01/01/2025)**

2025

Lei: 777, Data: 09/07/2024

0001	PREFEITURA MUNICIPAL DE SALTO DO CEU		0	10.000,00
	020602 DEPARTAMENTO DE ADMINISTRACAO ESCOLAR			
	1029 CONSTRUÇÃO E MANUTENÇÃO DE QUADRAS ESPORTIVAS			
	12 Educação			
	361 Ensino Fundamental			
	1 Recursos do Exercício Corrente			
	570 Transferências do Governo Federal referentes a Convênios e In			
	4 DESPESAS DE CAPITAL			
-----				
0001	PREFEITURA MUNICIPAL DE SALTO DO CEU		0	15.000,00
	020602 DEPARTAMENTO DE ADMINISTRACAO ESCOLAR			
	1029 CONSTRUÇÃO E MANUTENÇÃO DE QUADRAS ESPORTIVAS			
	12 Educação			
	361 Ensino Fundamental			
	1 Recursos do Exercício Corrente			
	571 Transferências do Estado referentes a Convênios e Instrumento			
	4 DESPESAS DE CAPITAL			
-----				
0001	PREFEITURA MUNICIPAL DE SALTO DO CEU		0	1.000,00
	020602 DEPARTAMENTO DE ADMINISTRACAO ESCOLAR			
	1030 MANUTENÇÃO PROGRAMAS DINHEIRO DIRETO NA ESCOLA			
	12 Educação			
	361 Ensino Fundamental			
	1 Recursos do Exercício Corrente			
	551 Transferências de Recursos do FNDE referentes ao Programa I			
	3 DESPESAS CORRENTES			
-----				
0001	PREFEITURA MUNICIPAL DE SALTO DO CEU		0	1.000,00
	020602 DEPARTAMENTO DE ADMINISTRACAO ESCOLAR			
	1030 MANUTENÇÃO PROGRAMAS DINHEIRO DIRETO NA ESCOLA			
	12 Educação			
	361 Ensino Fundamental			
	1 Recursos do Exercício Corrente			
	551 Transferências de Recursos do FNDE referentes ao Programa I			
	4 DESPESAS DE CAPITAL			
-----				







# PREFEITURA MUNICIPAL DE SALTO DO CEU - MT

## LEI DE DIRETRIZES ORÇAMENTÁRIAS

### ANEXO DE METAS FISCAIS

#### ANEXO VI - Unidades Executoras e Ações Voltadas ao Desenvolvimento do Programa Governamental (LDO 2025 - Situação em 01/01/2025)

2025

Lei: 777, Data: 09/07/2024

0001	PREFEITURA MUNICIPAL DE SALTO DO CEU							1	10.000,00
	020602	DEPARTAMENTO DE ADMINISTRACAO ESCOLAR							
		1034	AQUIS. DE EQUIP. E MAT. PERMANENTE - EDUCACÃO INFANTIL						
			12	Educação					
				365	Educação Infantil				
					1	Recursos do Exercício Corrente			
						500	Recursos não Vinculados de Impostos		
							4	DESPESAS DE CAPITAL	
-----									
0001	PREFEITURA MUNICIPAL DE SALTO DO CEU							1	5.000,00
	020602	DEPARTAMENTO DE ADMINISTRACAO ESCOLAR							
		1034	AQUIS. DE EQUIP. E MAT. PERMANENTE - EDUCACÃO INFANTIL						
			12	Educação					
				365	Educação Infantil				
					1	Recursos do Exercício Corrente			
						569	Outras Transferências de Recursos do FNDE		
							4	DESPESAS DE CAPITAL	
-----									
0001	PREFEITURA MUNICIPAL DE SALTO DO CEU							0	10.000,00
	020602	DEPARTAMENTO DE ADMINISTRACAO ESCOLAR							
		1034	AQUIS. DE EQUIP. E MAT. PERMANENTE - EDUCACÃO INFANTIL						
			12	Educação					
				365	Educação Infantil				
					1	Recursos do Exercício Corrente			
						571	Transferências do Estado referentes a Convênios e Instrumentos		
							4	DESPESAS DE CAPITAL	
-----									
0001	PREFEITURA MUNICIPAL DE SALTO DO CEU							1	10.000,00
	020602	DEPARTAMENTO DE ADMINISTRACAO ESCOLAR							
		1037	MANUT. E REFORMA DE CENTROS DE EDUCACÃO INFANTIL						
			12	Educação					
				365	Educação Infantil				
					1	Recursos do Exercício Corrente			
						500	Recursos não Vinculados de Impostos		
							3	DESPESAS CORRENTES	
-----									





**PREFEITURA MUNICIPAL DE SALTO DO CEU - MT**  
**LEI DE DIRETRIZES ORÇAMENTÁRIAS**  
**ANEXO DE METAS FISCAIS**

Página 41 de 92

**ANEXO VI - Unidades Executoras e Ações Voltadas ao Desenvolvimento do Programa Governamental (LDO 2025 - Situação em 01/01/2025)**

2025

Lei: 777, Data: 09/07/2024

0001	PREFEITURA MUNICIPAL DE SALTO DO CEU						1	5.000,00	
	020602	DEPARTAMENTO DE ADMINISTRACAO ESCOLAR							
		1037	MANUT. E REFORMA DE CENTROS DE EDUCACÃO INFANTIL						
			12	Educação					
				365	Educação Infantil				
					1	Recursos do Exercício Corrente			
						500	Recursos não Vinculados de Impostos		
							4	DESPESAS DE CAPITAL	
								1	1.000,00
0001	PREFEITURA MUNICIPAL DE SALTO DO CEU								
	020602	DEPARTAMENTO DE ADMINISTRACAO ESCOLAR							
		1037	MANUT. E REFORMA DE CENTROS DE EDUCACÃO INFANTIL						
			12	Educação					
				365	Educação Infantil				
					1	Recursos do Exercício Corrente			
						569	Outras Transferências de Recursos do FNDE		
							3	DESPESAS CORRENTES	
								1	5.000,00
0001	PREFEITURA MUNICIPAL DE SALTO DO CEU								
	020602	DEPARTAMENTO DE ADMINISTRACAO ESCOLAR							
		1037	MANUT. E REFORMA DE CENTROS DE EDUCACÃO INFANTIL						
			12	Educação					
				365	Educação Infantil				
					1	Recursos do Exercício Corrente			
						569	Outras Transferências de Recursos do FNDE		
							4	DESPESAS DE CAPITAL	
								0	15.000,00
0001	PREFEITURA MUNICIPAL DE SALTO DO CEU								
	020602	DEPARTAMENTO DE ADMINISTRACAO ESCOLAR							
		1037	MANUT. E REFORMA DE CENTROS DE EDUCACÃO INFANTIL						
			12	Educação					
				365	Educação Infantil				
					1	Recursos do Exercício Corrente			
						571	Transferências do Estado referentes a Convênios e Instrumentos		
							4	DESPESAS DE CAPITAL	





**PREFEITURA MUNICIPAL DE SALTO DO CEU - MT**  
**LEI DE DIRETRIZES ORÇAMENTÁRIAS**  
**ANEXO DE METAS FISCAIS**

Página 42 de 92

**ANEXO VI - Unidades Executoras e Ações Voltadas ao Desenvolvimento do Programa Governamental (LDO 2025 - Situação em 01/01/2025)**

2025

**Lei: 777, Data: 09/07/2024**

0001	PREFEITURA MUNICIPAL DE SALTO DO CEU							0	10.000,00
	020602	DEPARTAMENTO DE ADMINISTRACAO ESCOLAR							
		1116	CONSTRUCAO DA BIBLIOTECA MUNICIPAL						
			12	Educação					
				361	Ensino Fundamental				
					1	Recursos do Exercício Corrente			
						500	Recursos não Vinculados de Impostos		
							4	DESPESAS DE CAPITAL	
-----									
0001	PREFEITURA MUNICIPAL DE SALTO DO CEU							1	10.000,00
	020602	DEPARTAMENTO DE ADMINISTRACAO ESCOLAR							
		1150	AQUIS. DE EQUIP. E MAT. PERM. - ENSINO FUNDAMENTAL						
			12	Educação					
				361	Ensino Fundamental				
					1	Recursos do Exercício Corrente			
						500	Recursos não Vinculados de Impostos		
							4	DESPESAS DE CAPITAL	
-----									
0001	PREFEITURA MUNICIPAL DE SALTO DO CEU							1	5.000,00
	020602	DEPARTAMENTO DE ADMINISTRACAO ESCOLAR							
		1150	AQUIS. DE EQUIP. E MAT. PERM. - ENSINO FUNDAMENTAL						
			12	Educação					
				361	Ensino Fundamental				
					1	Recursos do Exercício Corrente			
						569	Outras Transferências de Recursos do FNDE		
							4	DESPESAS DE CAPITAL	
-----									
0001	PREFEITURA MUNICIPAL DE SALTO DO CEU							0	10.000,00
	020602	DEPARTAMENTO DE ADMINISTRACAO ESCOLAR							
		1150	AQUIS. DE EQUIP. E MAT. PERM. - ENSINO FUNDAMENTAL						
			12	Educação					
				361	Ensino Fundamental				
					1	Recursos do Exercício Corrente			
						571	Transferências do Estado referentes a Convênios e Instrumentos		
							4	DESPESAS DE CAPITAL	
-----									





# PREFEITURA MUNICIPAL DE SALTO DO CEU - MT

Página 43 de 92

## LEI DE DIRETRIZES ORÇAMENTÁRIAS

### ANEXO DE METAS FISCAIS

#### ANEXO VI - Unidades Executoras e Ações Voltadas ao Desenvolvimento do Programa Governamental (LDO 2025 - Situação em 01/01/2025)

2025

Lei: 777, Data: 09/07/2024

0001	PREFEITURA MUNICIPAL DE SALTO DO CEU	10	30.000,00
	020602 DEPARTAMENTO DE ADMINISTRACAO ESCOLAR		
	2033 MANUTENÇÃO DA MERENDA ESCOLAR - PRÉ-ESCOLA		
	12 Educação		
	365 Educação Infantil		
	1 Recursos do Exercício Corrente		
	500 Recursos não Vinculados de Impostos		
	3 DESPESAS CORRENTES		
-----			
0001	PREFEITURA MUNICIPAL DE SALTO DO CEU	0	13.700,00
	020602 DEPARTAMENTO DE ADMINISTRACAO ESCOLAR		
	2033 MANUTENÇÃO DA MERENDA ESCOLAR - PRÉ-ESCOLA		
	12 Educação		
	365 Educação Infantil		
	1 Recursos do Exercício Corrente		
	552 Transferências de Recursos do FNDE referentes ao Programa I		
	3 DESPESAS CORRENTES		
-----			
0001	PREFEITURA MUNICIPAL DE SALTO DO CEU	10	60.000,00
	020602 DEPARTAMENTO DE ADMINISTRACAO ESCOLAR		
	2034 MANUTENÇÃO DA MERENDA ESCOLAR - FUNDAMENTAL		
	12 Educação		
	361 Ensino Fundamental		
	1 Recursos do Exercício Corrente		
	500 Recursos não Vinculados de Impostos		
	3 DESPESAS CORRENTES		
-----			
0001	PREFEITURA MUNICIPAL DE SALTO DO CEU	0	21.000,00
	020602 DEPARTAMENTO DE ADMINISTRACAO ESCOLAR		
	2034 MANUTENÇÃO DA MERENDA ESCOLAR - FUNDAMENTAL		
	12 Educação		
	361 Ensino Fundamental		
	1 Recursos do Exercício Corrente		
	552 Transferências de Recursos do FNDE referentes ao Programa I		
	3 DESPESAS CORRENTES		





# PREFEITURA MUNICIPAL DE SALTO DO CEU - MT

## LEI DE DIRETRIZES ORÇAMENTÁRIAS

### ANEXO DE METAS FISCAIS

#### ANEXO VI - Unidades Executoras e Ações Voltadas ao Desenvolvimento do Programa Governamental (LDO 2025 - Situação em 01/01/2025)

2025

Lei: 777, Data: 09/07/2024

0001	PREFEITURA MUNICIPAL DE SALTO DO CEU							10	30.000,00
	020602	DEPARTAMENTO DE ADMINISTRACAO ESCOLAR							
		2035	MANUTENÇÃO DA MERENDA ESCOLAR - CRECHE						
			12	Educação					
				365	Educação Infantil				
					1	Recursos do Exercício Corrente			
						500	Recursos não Vinculados de Impostos		
							3	DESPESAS CORRENTES	
-----									
0001	PREFEITURA MUNICIPAL DE SALTO DO CEU							0	33.000,00
	020602	DEPARTAMENTO DE ADMINISTRACAO ESCOLAR							
		2035	MANUTENÇÃO DA MERENDA ESCOLAR - CRECHE						
			12	Educação					
				365	Educação Infantil				
					1	Recursos do Exercício Corrente			
						552	Transferências de Recursos do FNDE referentes ao Programa I		
							3	DESPESAS CORRENTES	
-----									
0001	PREFEITURA MUNICIPAL DE SALTO DO CEU							12	1.451.800,00
	020602	DEPARTAMENTO DE ADMINISTRACAO ESCOLAR							
		2036	MAN. E ENC. COM DEP. DE ADMINISTRAÇÃO ESCOLAR						
			12	Educação					
				361	Ensino Fundamental				
					1	Recursos do Exercício Corrente			
						500	Recursos não Vinculados de Impostos		
							3	DESPESAS CORRENTES	
-----									
0001	PREFEITURA MUNICIPAL DE SALTO DO CEU							1	40.000,00
	020602	DEPARTAMENTO DE ADMINISTRACAO ESCOLAR							
		2036	MAN. E ENC. COM DEP. DE ADMINISTRAÇÃO ESCOLAR						
			12	Educação					
				361	Ensino Fundamental				
					1	Recursos do Exercício Corrente			
						500	Recursos não Vinculados de Impostos		
							4	DESPESAS DE CAPITAL	
-----									





# PREFEITURA MUNICIPAL DE SALTO DO CEU - MT

Página 45 de 92

## LEI DE DIRETRIZES ORÇAMENTÁRIAS

### ANEXO DE METAS FISCAIS

#### ANEXO VI - Unidades Executoras e Ações Voltadas ao Desenvolvimento do Programa Governamental (LDO 2025 - Situação em 01/01/2025)

2025

Lei: 777, Data: 09/07/2024

0001	PREFEITURA MUNICIPAL DE SALTO DO CEU					12	5.000,00
	020602	DEPARTAMENTO DE ADMINISTRACAO ESCOLAR					
		2036	MAN. E ENC. COM DEP. DE ADMINISTRAÇÃO ESCOLAR				
			12	Educação			
				361	Ensino Fundamental		
					1	Recursos do Exercício Corrente	
						569	Outras Transferências de Recursos do FNDE
						3	DESPESAS CORRENTES
-----							
0001	PREFEITURA MUNICIPAL DE SALTO DO CEU					12	193.000,00
	020602	DEPARTAMENTO DE ADMINISTRACAO ESCOLAR					
		2037	MANUTENÇÃO DO SALÁRIO EDUCAÇÃO				
			12	Educação			
				361	Ensino Fundamental		
					1	Recursos do Exercício Corrente	
						550	Transferência do Salário Educação
						3	DESPESAS CORRENTES
-----							
0001	PREFEITURA MUNICIPAL DE SALTO DO CEU					12	10.000,00
	020602	DEPARTAMENTO DE ADMINISTRACAO ESCOLAR					
		2037	MANUTENÇÃO DO SALÁRIO EDUCAÇÃO				
			12	Educação			
				361	Ensino Fundamental		
					1	Recursos do Exercício Corrente	
						550	Transferência do Salário Educação
						4	DESPESAS DE CAPITAL
-----							
0001	PREFEITURA MUNICIPAL DE SALTO DO CEU					0	67.000,00
	020602	DEPARTAMENTO DE ADMINISTRACAO ESCOLAR					
		2038	MANUTENÇÃO DO PNATE				
			12	Educação			
				361	Ensino Fundamental		
					1	Recursos do Exercício Corrente	
						553	Transferências de Recursos do FNDE Referentes ao Programa
						3	DESPESAS CORRENTES
-----							





# PREFEITURA MUNICIPAL DE SALTO DO CEU - MT

Página 46 de 92

## LEI DE DIRETRIZES ORÇAMENTÁRIAS

### ANEXO DE METAS FISCAIS

#### ANEXO VI - Unidades Executoras e Ações Voltadas ao Desenvolvimento do Programa Governamental (LDO 2025 - Situação em 01/01/2025)

2025

Lei: 777, Data: 09/07/2024

0001	PREFEITURA MUNICIPAL DE SALTO DO CEU	12	520.000,00
	020602 DEPARTAMENTO DE ADMINISTRACAO ESCOLAR		
	2039 MANUTENÇÃO COM TRANSPORTE ESCOLAR - ESTADO		
	12 Educação		
	361 Ensino Fundamental		
	1 Recursos do Exercício Corrente		
	500 Recursos não Vinculados de Impostos		
	3 DESPESAS CORRENTES		
-----			
0001	PREFEITURA MUNICIPAL DE SALTO DO CEU	0	360.000,00
	020602 DEPARTAMENTO DE ADMINISTRACAO ESCOLAR		
	2039 MANUTENÇÃO COM TRANSPORTE ESCOLAR - ESTADO		
	12 Educação		
	361 Ensino Fundamental		
	1 Recursos do Exercício Corrente		
	576 Transferências de Recursos dos Estados para programas de ec		
	3 DESPESAS CORRENTES		
-----			
0001	PREFEITURA MUNICIPAL DE SALTO DO CEU	12	122.000,00
	020602 DEPARTAMENTO DE ADMINISTRACAO ESCOLAR		
	2039 MANUTENÇÃO COM TRANSPORTE ESCOLAR - ESTADO		
	12 Educação		
	361 Ensino Fundamental		
	1 Recursos do Exercício Corrente		
	759 Recursos Vinculados a Fundos		
	3 DESPESAS CORRENTES		
-----			
0001	PREFEITURA MUNICIPAL DE SALTO DO CEU	12	50.000,00
	020602 DEPARTAMENTO DE ADMINISTRACAO ESCOLAR		
	2042 MANUTENÇÃO E ENCARGOS COM PRÉ ESCOLA		
	12 Educação		
	365 Educação Infantil		
	1 Recursos do Exercício Corrente		
	500 Recursos não Vinculados de Impostos		
	3 DESPESAS CORRENTES		





# PREFEITURA MUNICIPAL DE SALTO DO CEU - MT

## LEI DE DIRETRIZES ORÇAMENTÁRIAS

### ANEXO DE METAS FISCAIS

#### ANEXO VI - Unidades Executoras e Ações Voltadas ao Desenvolvimento do Programa Governamental (LDO 2025 - Situação em 01/01/2025)

2025

Lei: 777, Data: 09/07/2024

0001	PREFEITURA MUNICIPAL DE SALTO DO CEU					12	260.000,00	
	020602	DEPARTAMENTO DE ADMINISTRACAO ESCOLAR						
		2043	MANUTENÇÃO E ENCARGOS DA CRECHE MUNICIPAL					
			12	Educação				
				365	Educação Infantil			
					1	Recursos do Exercício Corrente		
						500	Recursos não Vinculados de Impostos	
							3	DESPESAS CORRENTES
-----								
0001	PREFEITURA MUNICIPAL DE SALTO DO CEU					0	5.000,00	
	020602	DEPARTAMENTO DE ADMINISTRACAO ESCOLAR						
		2043	MANUTENÇÃO E ENCARGOS DA CRECHE MUNICIPAL					
			12	Educação				
				365	Educação Infantil			
					1	Recursos do Exercício Corrente		
						569	Outras Transferências de Recursos do FNDE	
							3	DESPESAS CORRENTES
-----								
0001	PREFEITURA MUNICIPAL DE SALTO DO CEU					12	10.000,00	
	020602	DEPARTAMENTO DE ADMINISTRACAO ESCOLAR						
		2128	MANUTENÇÃO DO CONSELHO MUNICIPAL DE EDUCAÇÃO					
			12	Educação				
				361	Ensino Fundamental			
					1	Recursos do Exercício Corrente		
						500	Recursos não Vinculados de Impostos	
							3	DESPESAS CORRENTES
-----								
0001	PREFEITURA MUNICIPAL DE SALTO DO CEU					12	2.500.000,00	
	020607	FUNDEB						
		2049	MANUTENÇÃO COM FUNDEB 70%					
			12	Educação				
				361	Ensino Fundamental			
					1	Recursos do Exercício Corrente		
						540	Transferências do FUNDEB Impostos e Transferências de Impo	
							3	DESPESAS CORRENTES
-----								







**PREFEITURA MUNICIPAL DE SALTO DO CEU - MT**  
**LEI DE DIRETRIZES ORÇAMENTÁRIAS**  
**ANEXO DE METAS FISCAIS**

**ANEXO VI - Unidades Executoras e Ações Voltadas ao Desenvolvimento do Programa Governamental (LDO 2025 - Situação em 01/01/2025)**

2025

**Lei: 777, Data: 09/07/2024**

0001	PREFEITURA MUNICIPAL DE SALTO DO CEU							12	170.000,00
	020607	FUNDEB							
		2050	MANUTENÇÃO COM FUNDEB 30%						
			12	Educação					
				361	Ensino Fundamental				
					1	Recursos do Exercício Corrente			
						540	Transferências do FUNDEB Impostos e Transferências de Impo		
							3	DESPESAS CORRENTES	
-----									
0001	PREFEITURA MUNICIPAL DE SALTO DO CEU							12	5.000,00
	020607	FUNDEB							
		2050	MANUTENÇÃO COM FUNDEB 30%						
			12	Educação					
				361	Ensino Fundamental				
					1	Recursos do Exercício Corrente			
						540	Transferências do FUNDEB Impostos e Transferências de Impo		
							4	DESPESAS DE CAPITAL	
-----									
0001	PREFEITURA MUNICIPAL DE SALTO DO CEU							12	1.000.000,00
	020607	FUNDEB							
		2051	MANUTENÇÃO COM FUNDEB 70% INFANTIL						
			12	Educação					
				365	Educação Infantil				
					1	Recursos do Exercício Corrente			
						540	Transferências do FUNDEB Impostos e Transferências de Impo		
							3	DESPESAS CORRENTES	
-----									
0001	PREFEITURA MUNICIPAL DE SALTO DO CEU							12	15.000,00
	020607	FUNDEB							
		2052	MANUTENÇÃO COM FUNDEB 30% INFANTIL						
			12	Educação					
				365	Educação Infantil				
					1	Recursos do Exercício Corrente			
						540	Transferências do FUNDEB Impostos e Transferências de Impo		
							3	DESPESAS CORRENTES	
-----									





# PREFEITURA MUNICIPAL DE SALTO DO CEU - MT

## LEI DE DIRETRIZES ORÇAMENTÁRIAS

### ANEXO DE METAS FISCAIS

#### ANEXO VI - Unidades Executoras e Ações Voltadas ao Desenvolvimento do Programa Governamental (LDO 2025 - Situação em 01/01/2025)

2025

Lei: 777, Data: 09/07/2024

0001	PREFEITURA MUNICIPAL DE SALTO DO CEU					0	5.000,00	
	020607	FUNDEB						
		2052	MANUTENÇÃO COM FUNDEB 30% INFANTIL					
			12	Educação				
				365	Educação Infantil			
					1	Recursos do Exercício Corrente		
						540	Transferências do FUNDEB Impostos e Transferências de Impo	
							4	DESPESAS DE CAPITAL
-----								
0001	PREFEITURA MUNICIPAL DE SALTO DO CEU					12	5.000,00	
	020607	FUNDEB						
		2101	CAPACITAÇÃO PERMANENTE DOS PROF. DA EDUCAÇÃO					
			12	Educação				
				361	Ensino Fundamental			
					1	Recursos do Exercício Corrente		
						540	Transferências do FUNDEB Impostos e Transferências de Impo	
							3	DESPESAS CORRENTES
-----								
<b>Total Geral do Programa:</b>							<b>9.260.500,00</b>	





PREFEITURA MUNICIPAL DE SALTO DO CEU - MT  
LEI DE DIRETRIZES ORÇAMENTÁRIAS  
ANEXO DE METAS FISCAIS

Página 50 de 92

ANEXO VI - Unidades Executoras e Ações Voltadas ao Desenvolvimento do Programa Governamental (LDO 2025 - Situação em 01/01/2025)

2025

Lei: 777, Data: 09/07/2024

Programa Descrição

0044 DESPORTO E LAZER

Ações

Entidade	Unid.Orçam.	Proj.Ativ.	Função	SubFunção	FonGrupo	FonCódigo	Categoria	Meta	Valor
0001	PREFEITURA MUNICIPAL DE SALTO DO CEU							1	5.000,00
	020603	DEPARTAMENTO DE ESPORTE E LAZER							
		1038	CONSTRUÇÃO E AMPLIAÇÃO DA ÁREA DE LAZER						
			27	Desporto e Lazer					
				812	Desporto Comunitário				
					1	Recursos do Exercício Corrente			
						500	Recursos não Vinculados de Impostos		
							3	DESPESAS CORRENTES	
<hr/>									
0001	PREFEITURA MUNICIPAL DE SALTO DO CEU							1	5.000,00
	020603	DEPARTAMENTO DE ESPORTE E LAZER							
		1038	CONSTRUÇÃO E AMPLIAÇÃO DA ÁREA DE LAZER						
			27	Desporto e Lazer					
				812	Desporto Comunitário				
					1	Recursos do Exercício Corrente			
						500	Recursos não Vinculados de Impostos		
							4	DESPESAS DE CAPITAL	
<hr/>									
0001	PREFEITURA MUNICIPAL DE SALTO DO CEU							1	5.000,00
	020603	DEPARTAMENTO DE ESPORTE E LAZER							
		1038	CONSTRUÇÃO E AMPLIAÇÃO DA ÁREA DE LAZER						
			27	Desporto e Lazer					
				812	Desporto Comunitário				
					1	Recursos do Exercício Corrente			
						700	Outras Transferências de Convênios ou Instrumentos Congêneros		
							4	DESPESAS DE CAPITAL	

*[Handwritten signature]*

*[Handwritten signature: Mateus Spindola]*





PREFEITURA MUNICIPAL DE SALTO DO CEU - MT  
LEI DE DIRETRIZES ORÇAMENTÁRIAS  
ANEXO DE METAS FISCAIS

Página 51 de 92

ANEXO VI - Unidades Executoras e Ações Voltadas ao Desenvolvimento do Programa Governamental (LDO 2025 - Situação em 01/01/2025)

2025

Lei: 777, Data: 09/07/2024

0001	PREFEITURA MUNICIPAL DE SALTO DO CEU							0	10.000,00
	020603	DEPARTAMENTO DE ESPORTE E LAZER							
		1038	CONSTRUÇÃO E AMPLIAÇÃO DA ÁREA DE LAZER						
			27	Desporto e Lazer					
				812	Desporto Comunitário				
					1	Recursos do Exercício Corrente			
						701	Outras Transferências de Convênios ou Instrumentos Congêneros		
							4	DESPESAS DE CAPITAL	
-----									
0001	PREFEITURA MUNICIPAL DE SALTO DO CEU							1	50.000,00
	020603	DEPARTAMENTO DE ESPORTE E LAZER							
		1039	CONSTRUÇÃO, AMPLIAÇÃO E REFORMA DE QUADRAS POLIESPORTIVAS						
			27	Desporto e Lazer					
				812	Desporto Comunitário				
					1	Recursos do Exercício Corrente			
						500	Recursos não Vinculados de Impostos		
							3	DESPESAS CORRENTES	
-----									
0001	PREFEITURA MUNICIPAL DE SALTO DO CEU							1	50.000,00
	020603	DEPARTAMENTO DE ESPORTE E LAZER							
		1039	CONSTRUÇÃO, AMPLIAÇÃO E REFORMA DE QUADRAS POLIESPORTIVAS						
			27	Desporto e Lazer					
				812	Desporto Comunitário				
					1	Recursos do Exercício Corrente			
						500	Recursos não Vinculados de Impostos		
							4	DESPESAS DE CAPITAL	
-----									
0001	PREFEITURA MUNICIPAL DE SALTO DO CEU							1	25.000,00
	020603	DEPARTAMENTO DE ESPORTE E LAZER							
		1039	CONSTRUÇÃO, AMPLIAÇÃO E REFORMA DE QUADRAS POLIESPORTIVAS						
			27	Desporto e Lazer					
				812	Desporto Comunitário				
					1	Recursos do Exercício Corrente			
						700	Outras Transferências de Convênios ou Instrumentos Congêneros		
							4	DESPESAS DE CAPITAL	
-----									



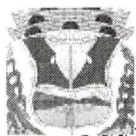

# PREFEITURA MUNICIPAL DE SALTO DO CEU - MT

Página 52 de 92

## LEI DE DIRETRIZES ORÇAMENTÁRIAS

### ANEXO DE METAS FISCAIS

**ANEXO VI - Unidades Executoras e Ações Voltadas ao Desenvolvimento do Programa Governamental (LDO 2025 - Situação em 01/01/2025)**

2025

Lei: 777, Data: 09/07/2024

0001	PREFEITURA MUNICIPAL DE SALTO DO CEU							0	25.000,00
	020603	DEPARTAMENTO DE ESPORTE E LAZER							
		1039	CONSTRUÇÃO, AMPLIAÇÃO E REFORMA DE QUADRAS POLIESPORTIVAS						
			27	Desporto e Lazer					
				812	Desporto Comunitário				
					1	Recursos do Exercício Corrente			
						701	Outras Transferências de Convênios ou Instrumentos Congêneros		
							4	DESPESAS DE CAPITAL	
-----									
0001	PREFEITURA MUNICIPAL DE SALTO DO CEU							1	15.000,00
	020603	DEPARTAMENTO DE ESPORTE E LAZER							
		1040	CONSTRUÇÃO E MANUTENÇÃO DE CAMPOS DE FUTEBOL						
			27	Desporto e Lazer					
				812	Desporto Comunitário				
					1	Recursos do Exercício Corrente			
						500	Recursos não Vinculados de Impostos		
							3	DESPESAS CORRENTES	
-----									
0001	PREFEITURA MUNICIPAL DE SALTO DO CEU							1	5.000,00
	020603	DEPARTAMENTO DE ESPORTE E LAZER							
		1040	CONSTRUÇÃO E MANUTENÇÃO DE CAMPOS DE FUTEBOL						
			27	Desporto e Lazer					
				812	Desporto Comunitário				
					1	Recursos do Exercício Corrente			
						500	Recursos não Vinculados de Impostos		
							4	DESPESAS DE CAPITAL	
-----									
0001	PREFEITURA MUNICIPAL DE SALTO DO CEU							1	5.000,00
	020603	DEPARTAMENTO DE ESPORTE E LAZER							
		1040	CONSTRUÇÃO E MANUTENÇÃO DE CAMPOS DE FUTEBOL						
			27	Desporto e Lazer					
				812	Desporto Comunitário				
					1	Recursos do Exercício Corrente			
						700	Outras Transferências de Convênios ou Instrumentos Congêneros		
							4	DESPESAS DE CAPITAL	
-----									





**PREFEITURA MUNICIPAL DE SALTO DO CEU - MT**  
**LEI DE DIRETRIZES ORÇAMENTÁRIAS**  
**ANEXO DE METAS FISCAIS**

Página 53 de 92

**ANEXO VI - Unidades Executoras e Ações Voltadas ao Desenvolvimento do Programa Governamental (LDO 2025 - Situação em 01/01/2025)**

2025

Lei: 777, Data: 09/07/2024

0001	PREFEITURA MUNICIPAL DE SALTO DO CEU							0	10.000,00
	020603	DEPARTAMENTO DE ESPORTE E LAZER							
		1040	CONSTRUÇÃO E MANUTENÇÃO DE CAMPOS DE FUTEBOL						
			27	Desporto e Lazer					
				812	Desporto Comunitário				
					1	Recursos do Exercício Corrente			
						701	Outras Transferências de Convênios ou Instrumentos Congêneros		
							4	DESPESAS DE CAPITAL	
-----									
0001	PREFEITURA MUNICIPAL DE SALTO DO CEU							1	20.000,00
	020603	DEPARTAMENTO DE ESPORTE E LAZER							
		2045	APOIO A PRÁTICA DE ATIVIDADES ESPORTIVAS						
			27	Desporto e Lazer					
				812	Desporto Comunitário				
					1	Recursos do Exercício Corrente			
						500	Recursos não Vinculados de Impostos		
							3	DESPESAS CORRENTES	
-----									
0001	PREFEITURA MUNICIPAL DE SALTO DO CEU							1	5.000,00
	020603	DEPARTAMENTO DE ESPORTE E LAZER							
		2045	APOIO A PRÁTICA DE ATIVIDADES ESPORTIVAS						
			27	Desporto e Lazer					
				812	Desporto Comunitário				
					1	Recursos do Exercício Corrente			
						500	Recursos não Vinculados de Impostos		
							4	DESPESAS DE CAPITAL	
-----									
0001	PREFEITURA MUNICIPAL DE SALTO DO CEU							0	10.000,00
	020603	DEPARTAMENTO DE ESPORTE E LAZER							
		2045	APOIO A PRÁTICA DE ATIVIDADES ESPORTIVAS						
			27	Desporto e Lazer					
				812	Desporto Comunitário				
					1	Recursos do Exercício Corrente			
						701	Outras Transferências de Convênios ou Instrumentos Congêneros		
							3	DESPESAS CORRENTES	
-----									





# PREFEITURA MUNICIPAL DE SALTO DO CEU - MT

## LEI DE DIRETRIZES ORÇAMENTÁRIAS

### ANEXO DE METAS FISCAIS

#### ANEXO VI - Unidades Executoras e Ações Voltadas ao Desenvolvimento do Programa Governamental (LDO 2025 - Situação em 01/01/2025)

2025

Lei: 777, Data: 09/07/2024

0001	PREFEITURA MUNICIPAL DE SALTO DO CEU					12	155.000,00	
	020603	DEPARTAMENTO DE ESPORTE E LAZER						
		2046	MAN. E ENC - DEP. DE ESPORTE E LAZER					
			27	Desporto e Lazer				
				812	Desporto Comunitário			
					1	Recursos do Exercício Corrente		
						500	Recursos não Vinculados de Impostos	
							3	DESPESAS CORRENTES
-----								
0001	PREFEITURA MUNICIPAL DE SALTO DO CEU					12	5.000,00	
	020603	DEPARTAMENTO DE ESPORTE E LAZER						
		2046	MAN. E ENC - DEP. DE ESPORTE E LAZER					
			27	Desporto e Lazer				
				812	Desporto Comunitário			
					1	Recursos do Exercício Corrente		
						500	Recursos não Vinculados de Impostos	
							4	DESPESAS DE CAPITAL
-----								
<b>Total Geral do Programa:</b>							<b>405.000,00</b>	





PREFEITURA MUNICIPAL DE SALTO DO CEU - MT  
LEI DE DIRETRIZES ORÇAMENTÁRIAS  
ANEXO DE METAS FISCAIS

Página 55 de 92

ANEXO VI - Unidades Executoras e Ações Voltadas ao Desenvolvimento do Programa Governamental (LDO 2025 - Situação em 01/01/2025)

2025

Lei: 777, Data: 09/07/2024

Programa Descrição

0045 TURISMO

Ações

Entidade	Unid.Orçam.	Proj.Ativ.	Função	SubFunção	FonGrupo	FonCódigo	Categoria	Meta	Valor
0001	PREFEITURA MUNICIPAL DE SALTO DO CEU							1	10.000,00
	020606	DEPARTAMENTO DE TURISMO							
		1069	DESENVOLVIMENTO DO TURISMO MUNICIPAL						
			23	Comércio e Serviços					
				695	Turismo				
					1		Recursos do Exercício Corrente		
						500	Recursos não Vinculados de Impostos		
							3	DESPESAS CORRENTES	
-----									
0001	PREFEITURA MUNICIPAL DE SALTO DO CEU							1	5.000,00
	020606	DEPARTAMENTO DE TURISMO							
		1069	DESENVOLVIMENTO DO TURISMO MUNICIPAL						
			23	Comércio e Serviços					
				695	Turismo				
					1		Recursos do Exercício Corrente		
						500	Recursos não Vinculados de Impostos		
							4	DESPESAS DE CAPITAL	
-----									
0001	PREFEITURA MUNICIPAL DE SALTO DO CEU							1	5.000,00
	020606	DEPARTAMENTO DE TURISMO							
		1069	DESENVOLVIMENTO DO TURISMO MUNICIPAL						
			23	Comércio e Serviços					
				695	Turismo				
					1		Recursos do Exercício Corrente		
						700	Outras Transferências de Convênios ou Instrumentos Congêneros		
							4	DESPESAS DE CAPITAL	
-----									







**PREFEITURA MUNICIPAL DE SALTO DO CEU - MT**  
**LEI DE DIRETRIZES ORÇAMENTÁRIAS**  
**ANEXO DE METAS FISCAIS**

**ANEXO VI - Unidades Executoras e Ações Voltadas ao Desenvolvimento do Programa Governamental (LDO 2025 - Situação em 01/01/2025)**

2025

Lei: 777, Data: 09/07/2024

0001	PREFEITURA MUNICIPAL DE SALTO DO CEU							0	10.000,00
	020606	DEPARTAMENTO DE TURISMO							
		1069	DESENVOLVIMENTO DO TURISMO MUNICIPAL						
			23	Comércio e Serviços					
				695	Turismo				
						1	Recursos do Exercício Corrente		
							701	Outras Transferências de Convênios ou Instrumentos Congêner	
								4	DESPESAS DE CAPITAL
-----									
0001	PREFEITURA MUNICIPAL DE SALTO DO CEU							1	5.000,00
	020606	DEPARTAMENTO DE TURISMO							
		1152	CONSTRUÇÃO/ MANUTENÇÃO DO PORTAL TURÍSTICO						
			23	Comércio e Serviços					
				695	Turismo				
						1	Recursos do Exercício Corrente		
							500	Recursos não Vinculados de Impostos	
								3	DESPESAS CORRENTES
-----									
0001	PREFEITURA MUNICIPAL DE SALTO DO CEU							1	5.000,00
	020606	DEPARTAMENTO DE TURISMO							
		1152	CONSTRUÇÃO/ MANUTENÇÃO DO PORTAL TURÍSTICO						
			23	Comércio e Serviços					
				695	Turismo				
						1	Recursos do Exercício Corrente		
							500	Recursos não Vinculados de Impostos	
								4	DESPESAS DE CAPITAL
-----									
0001	PREFEITURA MUNICIPAL DE SALTO DO CEU							1	5.000,00
	020606	DEPARTAMENTO DE TURISMO							
		1152	CONSTRUÇÃO/ MANUTENÇÃO DO PORTAL TURÍSTICO						
			23	Comércio e Serviços					
				695	Turismo				
						1	Recursos do Exercício Corrente		
							700	Outras Transferências de Convênios ou Instrumentos Congêner	
								4	DESPESAS DE CAPITAL





**PREFEITURA MUNICIPAL DE SALTO DO CEU - MT**  
**LEI DE DIRETRIZES ORÇAMENTÁRIAS**  
**ANEXO DE METAS FISCAIS**

Página 57 de 92

**ANEXO VI - Unidades Executoras e Ações Voltadas ao Desenvolvimento do Programa Governamental (LDO 2025 - Situação em 01/01/2025)**

2025

Lei: 777, Data: 09/07/2024

0001	PREFEITURA MUNICIPAL DE SALTO DO CEU						0	10.000,00	
	020606	DEPARTAMENTO DE TURISMO							
		1152	CONSTRUÇÃO/ MANUTENÇÃO DO PORTAL TURÍSTICO						
			23	Comércio e Serviços					
				695	Turismo				
					1	Recursos do Exercício Corrente			
						701	Outras Transferências de Convênios ou Instrumentos Congêneros		
							4	DESPESAS DE CAPITAL	
								0	50.000,00
0001	PREFEITURA MUNICIPAL DE SALTO DO CEU								
	020606	DEPARTAMENTO DE TURISMO							
		1157	CONSTRUÇÃO/REVITALIZAÇÃO DA ORLA DA CACHOEIRA						
			23	Comércio e Serviços					
				695	Turismo				
					1	Recursos do Exercício Corrente			
						500	Recursos não Vinculados de Impostos		
							4	DESPESAS DE CAPITAL	
								0	50.000,00
0001	PREFEITURA MUNICIPAL DE SALTO DO CEU								
	020606	DEPARTAMENTO DE TURISMO							
		1157	CONSTRUÇÃO/REVITALIZAÇÃO DA ORLA DA CACHOEIRA						
			23	Comércio e Serviços					
				695	Turismo				
					1	Recursos do Exercício Corrente			
						700	Outras Transferências de Convênios ou Instrumentos Congêneros		
							4	DESPESAS DE CAPITAL	
								0	50.000,00
0001	PREFEITURA MUNICIPAL DE SALTO DO CEU								
	020606	DEPARTAMENTO DE TURISMO							
		1157	CONSTRUÇÃO/REVITALIZAÇÃO DA ORLA DA CACHOEIRA						
			23	Comércio e Serviços					
				695	Turismo				
					1	Recursos do Exercício Corrente			
						701	Outras Transferências de Convênios ou Instrumentos Congêneros		
							4	DESPESAS DE CAPITAL	





# PREFEITURA MUNICIPAL DE SALTO DO CEU - MT

## LEI DE DIRETRIZES ORÇAMENTÁRIAS

### ANEXO DE METAS FISCAIS

#### ANEXO VI - Unidades Executoras e Ações Voltadas ao Desenvolvimento do Programa Governamental (LDO 2025 - Situação em 01/01/2025)

2025

Lei: 777, Data: 09/07/2024

0001	PREFEITURA MUNICIPAL DE SALTO DO CEU								12	35.000,00
	020606	DEPARTAMENTO DE TURISMO								
		2126	MANUT. E ENCARGOS COM DEPARTAMENTO DE TURISMO							
			23	Comércio e Serviços						
				695	Turismo					
					1	Recursos do Exercício Corrente				
						500	Recursos não Vinculados de Impostos			
							3	DESPESAS CORRENTES		
<hr/>										
0001	PREFEITURA MUNICIPAL DE SALTO DO CEU								1	5.000,00
	020606	DEPARTAMENTO DE TURISMO								
		2126	MANUT. E ENCARGOS COM DEPARTAMENTO DE TURISMO							
			23	Comércio e Serviços						
				695	Turismo					
					1	Recursos do Exercício Corrente				
						500	Recursos não Vinculados de Impostos			
							4	DESPESAS DE CAPITAL		
<hr/>										
<b>Total Geral do Programa:</b>										<b>245.000,00</b>





# PREFEITURA MUNICIPAL DE SALTO DO CEU - MT

Página 59 de 92

## LEI DE DIRETRIZES ORÇAMENTÁRIAS

### ANEXO DE METAS FISCAIS

ANEXO VI - Unidades Executoras e Ações Voltadas ao Desenvolvimento do Programa Governamental (LDO 2025 - Situação em 01/01/2025)

2025

Lei: 777, Data: 09/07/2024

Programa Descrição

0048 CULTURA

#### Ações

Entidade	Unid.Orçam.	Proj.Ativ.	Função	SubFunção	FonGrupo	FonCódigo	Categoria	Meta	Valor
0001	PREFEITURA MUNICIPAL DE SALTO DO CEU							1	20.000,00
	020605	DEPARTAMENTO DE CULTURA							
		1041	MANUTENÇÃO DA BANDA MUNICIPAL						
			13	Cultura					
				392	Difusão Cultural				
					1	Recursos do Exercício Corrente			
						500	Recursos não Vinculados de Impostos		
							3	DESPESAS CORRENTES	
-----									
0001	PREFEITURA MUNICIPAL DE SALTO DO CEU							1	5.000,00
	020605	DEPARTAMENTO DE CULTURA							
		1041	MANUTENÇÃO DA BANDA MUNICIPAL						
			13	Cultura					
				392	Difusão Cultural				
					1	Recursos do Exercício Corrente			
						500	Recursos não Vinculados de Impostos		
							4	DESPESAS DE CAPITAL	
-----									
0001	PREFEITURA MUNICIPAL DE SALTO DO CEU							0	10.000,00
	020605	DEPARTAMENTO DE CULTURA							
		1041	MANUTENÇÃO DA BANDA MUNICIPAL						
			13	Cultura					
				392	Difusão Cultural				
					1	Recursos do Exercício Corrente			
						701	Outras Transferências de Convênios ou Instrumentos Congêner		
							4	DESPESAS DE CAPITAL	
-----									





PREFEITURA MUNICIPAL DE SALTO DO CEU - MT  
LEI DE DIRETRIZES ORÇAMENTÁRIAS  
ANEXO DE METAS FISCAIS

Página 60 de 92

ANEXO VI - Unidades Executoras e Ações Voltadas ao Desenvolvimento do Programa Governamental (LDO 2025 - Situação em 01/01/2025)

2025

Lei: 777, Data: 09/07/2024

0001	PREFEITURA MUNICIPAL DE SALTO DO CEU								12	40.000,00
	020605	DEPARTAMENTO DE CULTURA								
		2047	MANUT.E ENCARGOS COM DEPARTAMENTO DE CULTURA							
			13	Cultura						
				392	Difusão Cultural					
					1	Recursos do Exercício Corrente				
						500	Recursos não Vinculados de Impostos			
							3	DESPESAS CORRENTES		
-----										
0001	PREFEITURA MUNICIPAL DE SALTO DO CEU								1	10.000,00
	020605	DEPARTAMENTO DE CULTURA								
		2047	MANUT.E ENCARGOS COM DEPARTAMENTO DE CULTURA							
			13	Cultura						
				392	Difusão Cultural					
					1	Recursos do Exercício Corrente				
						500	Recursos não Vinculados de Impostos			
							4	DESPESAS DE CAPITAL		
-----										
0001	PREFEITURA MUNICIPAL DE SALTO DO CEU								1	100.000,00
	020605	DEPARTAMENTO DE CULTURA								
		2048	REALIZAÇÃO DE FESTAS CÍVICAS E COMEMORATIVAS							
			13	Cultura						
				392	Difusão Cultural					
					1	Recursos do Exercício Corrente				
						500	Recursos não Vinculados de Impostos			
							3	DESPESAS CORRENTES		
-----										
0001	PREFEITURA MUNICIPAL DE SALTO DO CEU								0	500.000,00
	020605	DEPARTAMENTO DE CULTURA								
		2048	REALIZAÇÃO DE FESTAS CÍVICAS E COMEMORATIVAS							
			13	Cultura						
				392	Difusão Cultural					
					1	Recursos do Exercício Corrente				
						701	Outras Transferências de Convênios ou Instrumentos Congênei			
							3	DESPESAS CORRENTES		
-----										

Total Geral do Programa:

685.000,00

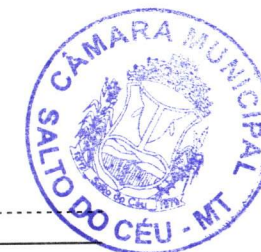



# PREFEITURA MUNICIPAL DE SALTO DO CEU - MT

## LEI DE DIRETRIZES ORÇAMENTÁRIAS

### ANEXO DE METAS FISCAIS

ANEXO VI - Unidades Executoras e Ações Voltadas ao Desenvolvimento do Programa Governamental (LDO 2025 - Situação em 01/01/2025)

2025

Lei: 777, Data: 09/07/2024

Programa Descrição

0050 MANUTENÇÃO DA VIGILÂNCIA EM SAÚDE

#### Metas

Indicadores	Unidade de Medida	Índice Recente	Índice Futuro
AÇÕES DO PLANO DE CONTINGÊNCIA, ENFRENTAMENTO PROVOCADA	% PERCENTUAL	100	100
AMOSTRAS DE ÁGUA PARA CONSUMO HUMANO QUANTO AOS PARÂME	% PERCENTUAL	100	100
CICLOS QUE ATINGIRAM MÍNIMO DE 80% COBERTURA DE IMÓVEIS VISI	NUM NÚMERO	4	4
EMISSÃO DE BOLETIM EPIDEMIOLÓGICO SEMANALMENTE SOBRE OS D	NUM NÚMERO	1	1
EQUIPAMENTOS DE PROTEÇÃO INDIVIDUAL PARA OS PROFISSIONAIS I	% PERCENTUAL	100	100
EXAMES LABORATORIAIS REALIZADOS POR USUÁRIOS COM SUSPEITA	% PERCENTUAL	100	100
NÚMERO DE BARREIRA SANITÁRIA CRIADA, PARA REALIZAÇÃO DE MOI	NUM NÚMERO	1	0
PERCENTUAL DE NOTIFICAÇÕES INVESTIGADAS EM TEMPO OPORTUNI	% PERCENTUAL	100	100
PERCENTUAL DE ÓBITOS SUSPEITOS POR CORONAVÍRUS INVESTIGAD	% PERCENTUAL	100	100
PREENCHIMENTO DO CAMPO OCUPAÇÃO NAS NOTIFICAÇÕES DE AGR	% PERCENTUAL	100	100
PROPORÇÃO DE CASOS DE DOENÇAS DE NOTIFICAÇÃO COMPULSÓRI	% PERCENTUAL	100	100
PROPORÇÃO DE VACINAS DO CALENDÁRIO NACIONAL DE VACINAÇÃO	% PERCENTUAL	75	75
PROTOCOLOS CONSTRUÍDOS /PACTUADOS PARA REALIZAÇÃO DO TES	% PERCENTUAL	100	100

#### Ações

Entidade	Unid.Orçam.	Proj.Ativ.	Função	SubFunção	FonGrupo	FonCódigo	Categoria	Meta	Valor
0001	PREFEITURA MUNICIPAL DE SALTO DO CEU							12	50.000,00
	020403	FUNDO MUNICIPAL DE SAUDE							
		2021	MANUTENÇÃO E ENCARGOS DA VIGILÂNCIA SANITÁRIA						
			10	Saúde					
				304	Vigilância Sanitária				
					1	Recursos do Exercício Corrente			
						500	Recursos não Vinculados de Impostos		
							3	DESPESAS CORRENTES	





# PREFEITURA MUNICIPAL DE SALTO DO CEU - MT

## LEI DE DIRETRIZES ORÇAMENTÁRIAS

### ANEXO DE METAS FISCAIS

#### ANEXO VI - Unidades Executoras e Ações Voltadas ao Desenvolvimento do Programa Governamental (LDO 2025 - Situação em 01/01/2025)

2025

Lei: 777, Data: 09/07/2024

0001	PREFEITURA MUNICIPAL DE SALTO DO CEU								12	5.000,00
	020403	FUNDO MUNICIPAL DE SAUDE								
		2021	MANUTENÇÃO E ENCARGOS DA VIGILÂNCIA SANITÁRIA							
			10	Saúde						
				304	Vigilância Sanitária					
					1	Recursos do Exercício Corrente				
						500	Recursos não Vinculados de Impostos			
							4	DESPESAS DE CAPITAL		
-----										
0001	PREFEITURA MUNICIPAL DE SALTO DO CEU								12	15.000,00
	020403	FUNDO MUNICIPAL DE SAUDE								
		2021	MANUTENÇÃO E ENCARGOS DA VIGILÂNCIA SANITÁRIA							
			10	Saúde						
				304	Vigilância Sanitária					
					1	Recursos do Exercício Corrente				
						600	Transferências Fundo a Fundo de Recursos do SUS provenient			
							3	DESPESAS CORRENTES		
-----										
0001	PREFEITURA MUNICIPAL DE SALTO DO CEU								12	5.000,00
	020403	FUNDO MUNICIPAL DE SAUDE								
		2021	MANUTENÇÃO E ENCARGOS DA VIGILÂNCIA SANITÁRIA							
			10	Saúde						
				304	Vigilância Sanitária					
					1	Recursos do Exercício Corrente				
						601	Transferências Fundo a Fundo de Recursos do SUS provenient			
							4	DESPESAS DE CAPITAL		
-----										
0001	PREFEITURA MUNICIPAL DE SALTO DO CEU								12	100.000,00
	020403	FUNDO MUNICIPAL DE SAUDE								
		2022	MANU. E ENC. - VIGILÂNCIA EPIDEMIOLÓGICA E AMBIENTAL							
			10	Saúde						
				305	Vigilância Epidemiológica					
					1	Recursos do Exercício Corrente				
						500	Recursos não Vinculados de Impostos			
							3	DESPESAS CORRENTES		
-----										





**PREFEITURA MUNICIPAL DE SALTO DO CEU - MT**  
**LEI DE DIRETRIZES ORÇAMENTÁRIAS**  
**ANEXO DE METAS FISCAIS**

Página 63 de 92

**ANEXO VI - Unidades Executoras e Ações Voltadas ao Desenvolvimento do Programa Governamental (LDO 2025 - Situação em 01/01/2025)**

2025

**Lei: 777, Data: 09/07/2024**

0001	PREFEITURA MUNICIPAL DE SALTO DO CEU								1	5.000,00
	020403	FUNDO MUNICIPAL DE SAUDE								
		2022	MANU. E ENC. - VIGILÂNCIA EPIDEMIOLÓGICA E AMBIENTAL							
			10	Saúde						
				305	Vigilância Epidemiológica					
					1	Recursos do Exercício Corrente				
						500	Recursos não Vinculados de Impostos			
							4	DESPESAS DE CAPITAL		
-----										
0001	PREFEITURA MUNICIPAL DE SALTO DO CEU								12	20.000,00
	020403	FUNDO MUNICIPAL DE SAUDE								
		2022	MANU. E ENC. - VIGILÂNCIA EPIDEMIOLÓGICA E AMBIENTAL							
			10	Saúde						
				305	Vigilância Epidemiológica					
					1	Recursos do Exercício Corrente				
						600	Transferências Fundo a Fundo de Recursos do SUS provenient			
							3	DESPESAS CORRENTES		
-----										
0001	PREFEITURA MUNICIPAL DE SALTO DO CEU								1	5.000,00
	020403	FUNDO MUNICIPAL DE SAUDE								
		2022	MANU. E ENC. - VIGILÂNCIA EPIDEMIOLÓGICA E AMBIENTAL							
			10	Saúde						
				305	Vigilância Epidemiológica					
					1	Recursos do Exercício Corrente				
						601	Transferências Fundo a Fundo de Recursos do SUS provenient			
							4	DESPESAS DE CAPITAL		
-----										
0001	PREFEITURA MUNICIPAL DE SALTO DO CEU								0	80.000,00
	020403	FUNDO MUNICIPAL DE SAUDE								
		2022	MANU. E ENC. - VIGILÂNCIA EPIDEMIOLÓGICA E AMBIENTAL							
			10	Saúde						
				305	Vigilância Epidemiológica					
					1	Recursos do Exercício Corrente				
						604	Transferências provenientes do Governo Federal destinadas ao			
							3	DESPESAS CORRENTES		
-----										

Total Geral do Programa:

285.000,00

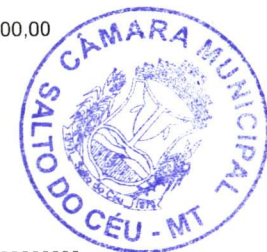





**PREFEITURA MUNICIPAL DE SALTO DO CEU - MT**  
**LEI DE DIRETRIZES ORÇAMENTÁRIAS**  
**ANEXO DE METAS FISCAIS**

**ANEXO VI - Unidades Executoras e Ações Voltadas ao Desenvolvimento do Programa Governamental (LDO 2025 - Situação em 01/01/2025)**

2025

Lei: 777, Data: 09/07/2024

**Programa Descrição**

**0058 INFRAESTRUTURA URBANA E RURAL**

**Metas**

Indicadores	Unidade de Medida	Índice Recente	Índice Futuro
APLICAÇÃO DE LAMA ASFÁLTICA - PAVIMENTAÇÕES A SEREM RECUPE	% PERCENTUAL	100	100
CONSTRUÇÃO DE BUEIROS	NUM NÚMERO	2	2
MANUTENÇÃO DE ESTRADAS VICINAIS MUNICIPAIS - ANUALMENTE	KM QUILOMETRO	354	354
MANUTENÇÃO DE RODOVIAS NÃO PAVIMENTADAS - ANUALMENTE	KM QUILOMETRO	140	140
PAVIMENTAÇÃO ASFÁLTICA	% PERCENTUAL	100	100
PONTES A SEREM CONSTRUIDAS	NUM NÚMERO	1	1
PONTES DE MADEIRA REFORMADAS	NUM NÚMERO	7	8
REFORMA E MANUTENÇÃO DE BUEIROS	NUM NÚMERO	40	40

**Ações**

Entidade	Unid.Orçam.	Proj.Ativ.	Função	SubFunção	FonGrupo	FonCódigo	Categoria	Meta	Valor
0001	PREFEITURA MUNICIPAL DE SALTO DO CEU							1	20.000,00
	020702	DEPARTAMENTO DE OBRAS E SERVICOS URBANOS							
		1044	PAVIMENTAÇÃO/RECUPERAÇÃO ASFÁLTICA EM VIAS URBANAS						
			15	Urbanismo					
				451	Infra-Estrutura Urbana				
					1	Recursos do Exercício Corrente			
						500	Recursos não Vinculados de Impostos		
						4	DESPESAS DE CAPITAL		
<hr/>									
0001	PREFEITURA MUNICIPAL DE SALTO DO CEU							1	10.000,00
	020702	DEPARTAMENTO DE OBRAS E SERVICOS URBANOS							
		1044	PAVIMENTAÇÃO/RECUPERAÇÃO ASFÁLTICA EM VIAS URBANAS						
			15	Urbanismo					
				451	Infra-Estrutura Urbana				
					1	Recursos do Exercício Corrente			
						700	Outras Transferências de Convênios ou Instrumentos Congêner		
						4	DESPESAS DE CAPITAL		





**PREFEITURA MUNICIPAL DE SALTO DO CEU - MT**

Página 65 de 92

**LEI DE DIRETRIZES ORÇAMENTÁRIAS**

**ANEXO DE METAS FISCAIS**

**ANEXO VI - Unidades Executoras e Ações Voltadas ao Desenvolvimento do Programa Governamental (LDO 2025 - Situação em 01/01/2025)**

2025

Lei: 777, Data: 09/07/2024

0001	PREFEITURA MUNICIPAL DE SALTO DO CEU							0	1.000.000,00
	020702	DEPARTAMENTO DE OBRAS E SERVICOS URBANOS							
		1044	PAVIMENTAÇÃO/RECUPERAÇÃO ASFÁLTICA EM VIAS URBANAS						
			15	Urbanismo					
				451	Infra-Estrutura Urbana				
					1	Recursos do Exercício Corrente			
						701	Outras Transferências de Convênios ou Instrumentos Congêneros		
							4	DESPESAS DE CAPITAL	
-----									
0001	PREFEITURA MUNICIPAL DE SALTO DO CEU							1	50.000,00
	020702	DEPARTAMENTO DE OBRAS E SERVICOS URBANOS							
		1044	PAVIMENTAÇÃO/RECUPERAÇÃO ASFÁLTICA EM VIAS URBANAS						
			15	Urbanismo					
				451	Infra-Estrutura Urbana				
					1	Recursos do Exercício Corrente			
						759	Recursos Vinculados a Fundos		
							4	DESPESAS DE CAPITAL	
-----									
0001	PREFEITURA MUNICIPAL DE SALTO DO CEU							1	7.000,00
	020702	DEPARTAMENTO DE OBRAS E SERVICOS URBANOS							
		1046	AMPLIAÇÃO, MANUTENÇÃO E REFORMA DO CEMITÉRIO						
			15	Urbanismo					
				451	Infra-Estrutura Urbana				
					1	Recursos do Exercício Corrente			
						500	Recursos não Vinculados de Impostos		
							3	DESPESAS CORRENTES	
-----									
0001	PREFEITURA MUNICIPAL DE SALTO DO CEU							1	15.000,00
	020702	DEPARTAMENTO DE OBRAS E SERVICOS URBANOS							
		1046	AMPLIAÇÃO, MANUTENÇÃO E REFORMA DO CEMITÉRIO						
			15	Urbanismo					
				451	Infra-Estrutura Urbana				
					1	Recursos do Exercício Corrente			
						500	Recursos não Vinculados de Impostos		
							4	DESPESAS DE CAPITAL	
-----									

*[Handwritten signature]*

*[Handwritten signature]*





# PREFEITURA MUNICIPAL DE SALTO DO CEU - MT

Página 66 de 92

## LEI DE DIRETRIZES ORÇAMENTÁRIAS

### ANEXO DE METAS FISCAIS

ANEXO VI - Unidades Executoras e Ações Voltadas ao Desenvolvimento do Programa Governamental (LDO 2025 - Situação em 01/01/2025)

2025

Lei: 777, Data: 09/07/2024

0001	PREFEITURA MUNICIPAL DE SALTO DO CEU						0	5.000,00	
	020702	DEPARTAMENTO DE OBRAS E SERVICOS URBANOS							
		1046	AMPLIAÇÃO, MANUTENÇÃO E REFORMA DO CEMITÉRIO						
			15	Urbanismo					
				451	Infra-Estrutura Urbana				
					1	Recursos do Exercício Corrente			
						700	Outras Transferências de Convênios ou Instrumentos Congêneros		
							4	DESPESAS DE CAPITAL	
								0	10.000,00
0001	PREFEITURA MUNICIPAL DE SALTO DO CEU								
	020702	DEPARTAMENTO DE OBRAS E SERVICOS URBANOS							
		1046	AMPLIAÇÃO, MANUTENÇÃO E REFORMA DO CEMITÉRIO						
			15	Urbanismo					
				451	Infra-Estrutura Urbana				
					1	Recursos do Exercício Corrente			
						701	Outras Transferências de Convênios ou Instrumentos Congêneros		
							4	DESPESAS DE CAPITAL	
								1	100.000,00
0001	PREFEITURA MUNICIPAL DE SALTO DO CEU								
	020702	DEPARTAMENTO DE OBRAS E SERVICOS URBANOS							
		1051	CONSTRUÇÃO DE CASAS POPULARES						
			16	Habitação					
				482	Habitação Urbana				
					1	Recursos do Exercício Corrente			
						500	Recursos não Vinculados de Impostos		
							4	DESPESAS DE CAPITAL	
								1	100.000,00
0001	PREFEITURA MUNICIPAL DE SALTO DO CEU								
	020702	DEPARTAMENTO DE OBRAS E SERVICOS URBANOS							
		1051	CONSTRUÇÃO DE CASAS POPULARES						
			16	Habitação					
				482	Habitação Urbana				
					1	Recursos do Exercício Corrente			
						700	Outras Transferências de Convênios ou Instrumentos Congêneros		
							4	DESPESAS DE CAPITAL	





**PREFEITURA MUNICIPAL DE SALTO DO CEU - MT**  
**LEI DE DIRETRIZES ORÇAMENTÁRIAS**  
**ANEXO DE METAS FISCAIS**

**ANEXO VI - Unidades Executoras e Ações Voltadas ao Desenvolvimento do Programa Governamental (LDO 2025 - Situação em 01/01/2025)**

2025

**Lei: 777, Data: 09/07/2024**

0001	PREFEITURA MUNICIPAL DE SALTO DO CEU								1	100.000,00
	020702	DEPARTAMENTO DE OBRAS E SERVICOS URBANOS								
		1051	CONSTRUÇÃO DE CASAS POPULARES							
			16	Habitação						
				482	Habitação Urbana					
					1	Recursos do Exercício Corrente				
						701	Outras Transferências de Convênios ou Instrumentos Congêner			
							4	DESPESAS DE CAPITAL		
<hr/>										
0001	PREFEITURA MUNICIPAL DE SALTO DO CEU								1	120.000,00
	020702	DEPARTAMENTO DE OBRAS E SERVICOS URBANOS								
		1052	MANUTENÇÃO DA ILUMINAÇÃO PÚBLICA							
			27	Desporto e Lazer						
				752	Energia Elétrica					
					1	Recursos do Exercício Corrente				
						500	Recursos não Vinculados de Impostos			
							3	DESPESAS CORRENTES		
<hr/>										
0001	PREFEITURA MUNICIPAL DE SALTO DO CEU								12	210.000,00
	020702	DEPARTAMENTO DE OBRAS E SERVICOS URBANOS								
		1052	MANUTENÇÃO DA ILUMINAÇÃO PÚBLICA							
			27	Desporto e Lazer						
				752	Energia Elétrica					
					1	Recursos do Exercício Corrente				
						751	Recursos da Contribuição para o Custeio do Serviço de Ilumina			
							3	DESPESAS CORRENTES		
<hr/>										
0001	PREFEITURA MUNICIPAL DE SALTO DO CEU								1	50.000,00
	020702	DEPARTAMENTO DE OBRAS E SERVICOS URBANOS								
		1053	CONSTRUÇÃO E REFORMA DE PONTES E BUEIROS							
			26	Transporte						
				782	Transporte Rodoviário					
					1	Recursos do Exercício Corrente				
						500	Recursos não Vinculados de Impostos			
							3	DESPESAS CORRENTES		
<hr/>										





**PREFEITURA MUNICIPAL DE SALTO DO CEU - MT**  
**LEI DE DIRETRIZES ORÇAMENTÁRIAS**  
**ANEXO DE METAS FISCAIS**

**ANEXO VI - Unidades Executoras e Ações Voltadas ao Desenvolvimento do Programa Governamental (LDO 2025 - Situação em 01/01/2025)**

2025

**Lei: 777, Data: 09/07/2024**

0001	PREFEITURA MUNICIPAL DE SALTO DO CEU								1	100.000,00
	020702	DEPARTAMENTO DE OBRAS E SERVICOS URBANOS								
		1053	CONSTRUÇÃO E REFORMA DE PONTES E BUEIROS							
			26	Transporte						
				782	Transporte Rodoviário					
					1	Recursos do Exercício Corrente				
						500	Recursos não Vinculados de Impostos			
							4	DESPESAS DE CAPITAL		
<hr/>										
0001	PREFEITURA MUNICIPAL DE SALTO DO CEU								1	50.000,00
	020702	DEPARTAMENTO DE OBRAS E SERVICOS URBANOS								
		1053	CONSTRUÇÃO E REFORMA DE PONTES E BUEIROS							
			26	Transporte						
				782	Transporte Rodoviário					
					1	Recursos do Exercício Corrente				
						700	Outras Transferências de Convênios ou Instrumentos Congênei			
							4	DESPESAS DE CAPITAL		
<hr/>										
0001	PREFEITURA MUNICIPAL DE SALTO DO CEU								0	100.000,00
	020702	DEPARTAMENTO DE OBRAS E SERVICOS URBANOS								
		1053	CONSTRUÇÃO E REFORMA DE PONTES E BUEIROS							
			26	Transporte						
				782	Transporte Rodoviário					
					1	Recursos do Exercício Corrente				
						701	Outras Transferências de Convênios ou Instrumentos Congênei			
							4	DESPESAS DE CAPITAL		
<hr/>										
0001	PREFEITURA MUNICIPAL DE SALTO DO CEU								1	50.000,00
	020702	DEPARTAMENTO DE OBRAS E SERVICOS URBANOS								
		1053	CONSTRUÇÃO E REFORMA DE PONTES E BUEIROS							
			26	Transporte						
				782	Transporte Rodoviário					
					1	Recursos do Exercício Corrente				
						759	Recursos Vinculados a Fundos			
							4	DESPESAS DE CAPITAL		





# PREFEITURA MUNICIPAL DE SALTO DO CEU - MT

## LEI DE DIRETRIZES ORÇAMENTÁRIAS

### ANEXO DE METAS FISCAIS

**ANEXO VI - Unidades Executoras e Ações Voltadas ao Desenvolvimento do Programa Governamental (LDO 2025 - Situação em 01/01/2025)**

2025

Lei: 777, Data: 09/07/2024

0001	PREFEITURA MUNICIPAL DE SALTO DO CEU							1	20.000,00
	020702	DEPARTAMENTO DE OBRAS E SERVICOS URBANOS							
		1056	AQUISIÇÃO DE MÁQUINAS, VEÍCULOS E CAMINHÕES						
			26	Transporte					
				782	Transporte Rodoviário				
					1	Recursos do Exercício Corrente			
						500	Recursos não Vinculados de Impostos		
							4	DESPESAS DE CAPITAL	
-----									
0001	PREFEITURA MUNICIPAL DE SALTO DO CEU							1	20.000,00
	020702	DEPARTAMENTO DE OBRAS E SERVICOS URBANOS							
		1056	AQUISIÇÃO DE MÁQUINAS, VEÍCULOS E CAMINHÕES						
			26	Transporte					
				782	Transporte Rodoviário				
					1	Recursos do Exercício Corrente			
						700	Outras Transferências de Convênios ou Instrumentos Congêner		
							4	DESPESAS DE CAPITAL	
-----									
0001	PREFEITURA MUNICIPAL DE SALTO DO CEU							0	20.000,00
	020702	DEPARTAMENTO DE OBRAS E SERVICOS URBANOS							
		1056	AQUISIÇÃO DE MÁQUINAS, VEÍCULOS E CAMINHÕES						
			26	Transporte					
				782	Transporte Rodoviário				
					1	Recursos do Exercício Corrente			
						701	Outras Transferências de Convênios ou Instrumentos Congêner		
							4	DESPESAS DE CAPITAL	
-----									
0001	PREFEITURA MUNICIPAL DE SALTO DO CEU							0	100.000,00
	020702	DEPARTAMENTO DE OBRAS E SERVICOS URBANOS							
		1056	AQUISIÇÃO DE MÁQUINAS, VEÍCULOS E CAMINHÕES						
			26	Transporte					
				782	Transporte Rodoviário				
					1	Recursos do Exercício Corrente			
						754	Recursos de Operações de Crédito		
							4	DESPESAS DE CAPITAL	
-----									





# PREFEITURA MUNICIPAL DE SALTO DO CEU - MT

## LEI DE DIRETRIZES ORÇAMENTÁRIAS

### ANEXO DE METAS FISCAIS

#### ANEXO VI - Unidades Executoras e Ações Voltadas ao Desenvolvimento do Programa Governamental (LDO 2025 - Situação em 01/01/2025)

2025

Lei: 777, Data: 09/07/2024

0001	PREFEITURA MUNICIPAL DE SALTO DO CEU							1	50.000,00
	020702	DEPARTAMENTO DE OBRAS E SERVICOS URBANOS							
		1056	AQUISIÇÃO DE MÁQUINAS, VEÍCULOS E CAMINHÕES						
			26	Transporte					
				782	Transporte Rodoviário				
					1	Recursos do Exercício Corrente			
						759	Recursos Vinculados a Fundos		
							4	DESPESAS DE CAPITAL	
<hr/>									
0001	PREFEITURA MUNICIPAL DE SALTO DO CEU							12	80.000,00
	020702	DEPARTAMENTO DE OBRAS E SERVICOS URBANOS							
		1057	MANUTENÇÃO DE ESTRADAS VICINAIS						
			26	Transporte					
				782	Transporte Rodoviário				
					1	Recursos do Exercício Corrente			
						500	Recursos não Vinculados de Impostos		
							3	DESPESAS CORRENTES	
<hr/>									
0001	PREFEITURA MUNICIPAL DE SALTO DO CEU							12	5.000,00
	020702	DEPARTAMENTO DE OBRAS E SERVICOS URBANOS							
		1057	MANUTENÇÃO DE ESTRADAS VICINAIS						
			26	Transporte					
				782	Transporte Rodoviário				
					1	Recursos do Exercício Corrente			
						500	Recursos não Vinculados de Impostos		
							4	DESPESAS DE CAPITAL	
<hr/>									
0001	PREFEITURA MUNICIPAL DE SALTO DO CEU							12	5.000,00
	020702	DEPARTAMENTO DE OBRAS E SERVICOS URBANOS							
		1057	MANUTENÇÃO DE ESTRADAS VICINAIS						
			26	Transporte					
				782	Transporte Rodoviário				
					1	Recursos do Exercício Corrente			
						700	Outras Transferências de Convênios ou Instrumentos Congêneros		
							4	DESPESAS DE CAPITAL	





**PREFEITURA MUNICIPAL DE SALTO DO CEU - MT**  
**LEI DE DIRETRIZES ORÇAMENTÁRIAS**  
**ANEXO DE METAS FISCAIS**

**ANEXO VI - Unidades Executoras e Ações Voltadas ao Desenvolvimento do Programa Governamental (LDO 2025 - Situação em 01/01/2025)**

2025

Lei: 777, Data: 09/07/2024

0001	PREFEITURA MUNICIPAL DE SALTO DO CEU							0	10.000,00
	020702	DEPARTAMENTO DE OBRAS E SERVICOS URBANOS							
		1057	MANUTENÇÃO DE ESTRADAS VICINAIS						
			26	Transporte					
				782	Transporte Rodoviário				
					1	Recursos do Exercício Corrente			
						701	Outras Transferências de Convênios ou Instrumentos Congêneros		
							4	DESPESAS DE CAPITAL	
-----									
0001	PREFEITURA MUNICIPAL DE SALTO DO CEU							12	15.500,00
	020702	DEPARTAMENTO DE OBRAS E SERVICOS URBANOS							
		1057	MANUTENÇÃO DE ESTRADAS VICINAIS						
			26	Transporte					
				782	Transporte Rodoviário				
					1	Recursos do Exercício Corrente			
						750	Recursos da Contribuição de Intervenção no Domínio Econômico		
							3	DESPESAS CORRENTES	
-----									
0001	PREFEITURA MUNICIPAL DE SALTO DO CEU							12	520.000,00
	020702	DEPARTAMENTO DE OBRAS E SERVICOS URBANOS							
		1057	MANUTENÇÃO DE ESTRADAS VICINAIS						
			26	Transporte					
				782	Transporte Rodoviário				
					1	Recursos do Exercício Corrente			
						759	Recursos Vinculados a Fundos		
							3	DESPESAS CORRENTES	
-----									
0001	PREFEITURA MUNICIPAL DE SALTO DO CEU							0	10.000,00
	020702	DEPARTAMENTO DE OBRAS E SERVICOS URBANOS							
		1057	MANUTENÇÃO DE ESTRADAS VICINAIS						
			26	Transporte					
				782	Transporte Rodoviário				
					1	Recursos do Exercício Corrente			
						759	Recursos Vinculados a Fundos		
							4	DESPESAS DE CAPITAL	
-----									

*[Handwritten signature]*

*[Handwritten signature]*







PREFEITURA MUNICIPAL DE SALTO DO CEU - MT  
LEI DE DIRETRIZES ORÇAMENTÁRIAS  
ANEXO DE METAS FISCAIS

ANEXO VI - Unidades Executoras e Ações Voltadas ao Desenvolvimento do Programa Governamental (LDO 2025 - Situação em 01/01/2025)

2025

Lei: 777, Data: 09/07/2024

0001	PREFEITURA MUNICIPAL DE SALTO DO CEU											12	300.000,00
	020702	DEPARTAMENTO DE OBRAS E SERVICOS URBANOS											
		1058	MANUTENÇÃO DE MÁQUINAS, VEÍCULOS E CAMINHÕES										
			26	Transporte									
				782	Transporte Rodoviário								
					1	Recursos do Exercício Corrente							
						500	Recursos não Vinculados de Impostos						
							3	DESPESAS CORRENTES					
												12	732.000,00
0001	PREFEITURA MUNICIPAL DE SALTO DO CEU												
	020702	DEPARTAMENTO DE OBRAS E SERVICOS URBANOS											
		1058	MANUTENÇÃO DE MÁQUINAS, VEÍCULOS E CAMINHÕES										
			26	Transporte									
				782	Transporte Rodoviário								
					1	Recursos do Exercício Corrente							
						759	Recursos Vinculados a Fundos						
							3	DESPESAS CORRENTES					
												1	25.000,00
0001	PREFEITURA MUNICIPAL DE SALTO DO CEU												
	020702	DEPARTAMENTO DE OBRAS E SERVICOS URBANOS											
		1158	CONSTRUÇÃO, MANUTENÇÃO E REFORMA DE PRAÇAS										
			15	Urbanismo									
				451	Infra-Estrutura Urbana								
					1	Recursos do Exercício Corrente							
						500	Recursos não Vinculados de Impostos						
							3	DESPESAS CORRENTES					
												1	25.000,00
0001	PREFEITURA MUNICIPAL DE SALTO DO CEU												
	020702	DEPARTAMENTO DE OBRAS E SERVICOS URBANOS											
		1158	CONSTRUÇÃO, MANUTENÇÃO E REFORMA DE PRAÇAS										
			15	Urbanismo									
				451	Infra-Estrutura Urbana								
					1	Recursos do Exercício Corrente							
						500	Recursos não Vinculados de Impostos						
							4	DESPESAS DE CAPITAL					





# PREFEITURA MUNICIPAL DE SALTO DO CEU - MT

Página 73 de 92

## LEI DE DIRETRIZES ORÇAMENTÁRIAS

### ANEXO DE METAS FISCAIS

#### ANEXO VI - Unidades Executoras e Ações Voltadas ao Desenvolvimento do Programa Governamental (LDO 2025 - Situação em 01/01/2025)

2025

Lei: 777, Data: 09/07/2024

0001	PREFEITURA MUNICIPAL DE SALTO DO CEU								1	25.000,00
	020702	DEPARTAMENTO DE OBRAS E SERVICOS URBANOS								
		1158	CONSTRUÇÃO, MANUTENÇÃO E REFORMA DE PRAÇAS							
			15	Urbanismo						
				451	Infra-Estrutura Urbana					
					1	Recursos do Exercício Corrente				
						700	Outras Transferências de Convênios ou Instrumentos Congêneros			
							4	DESPESAS DE CAPITAL		
-----										
0001	PREFEITURA MUNICIPAL DE SALTO DO CEU								1	25.000,00
	020702	DEPARTAMENTO DE OBRAS E SERVICOS URBANOS								
		1158	CONSTRUÇÃO, MANUTENÇÃO E REFORMA DE PRAÇAS							
			15	Urbanismo						
				451	Infra-Estrutura Urbana					
					1	Recursos do Exercício Corrente				
						701	Outras Transferências de Convênios ou Instrumentos Congêneros			
							4	DESPESAS DE CAPITAL		
-----										
0001	PREFEITURA MUNICIPAL DE SALTO DO CEU								1	25.000,00
	020702	DEPARTAMENTO DE OBRAS E SERVICOS URBANOS								
		1159	CONSTRUÇÃO, MANUTENÇÃO E REFORMA DE PRÉDIOS PÚBLICOS							
			15	Urbanismo						
				451	Infra-Estrutura Urbana					
					1	Recursos do Exercício Corrente				
						500	Recursos não Vinculados de Impostos			
							3	DESPESAS CORRENTES		
-----										
0001	PREFEITURA MUNICIPAL DE SALTO DO CEU								1	10.000,00
	020702	DEPARTAMENTO DE OBRAS E SERVICOS URBANOS								
		1159	CONSTRUÇÃO, MANUTENÇÃO E REFORMA DE PRÉDIOS PÚBLICOS							
			15	Urbanismo						
				451	Infra-Estrutura Urbana					
					1	Recursos do Exercício Corrente				
						500	Recursos não Vinculados de Impostos			
							4	DESPESAS DE CAPITAL		
-----										





# PREFEITURA MUNICIPAL DE SALTO DO CEU - MT

## LEI DE DIRETRIZES ORÇAMENTÁRIAS

### ANEXO DE METAS FISCAIS

#### ANEXO VI - Unidades Executoras e Ações Voltadas ao Desenvolvimento do Programa Governamental (LDO 2025 - Situação em 01/01/2025)

2025

Lei: 777, Data: 09/07/2024

0001	PREFEITURA MUNICIPAL DE SALTO DO CEU							1	10.000,00
	020702	DEPARTAMENTO DE OBRAS E SERVICOS URBANOS							
		1159	CONSTRUÇÃO, MANUTENÇÃO E REFORMA DE PRÉDIOS PÚBLICOS						
			15	Urbanismo					
				451	Infra-Estrutura Urbana				
					1	Recursos do Exercício Corrente			
						700	Outras Transferências de Convênios ou Instrumentos Congêneros		
							4	DESPESAS DE CAPITAL	
-----									
0001	PREFEITURA MUNICIPAL DE SALTO DO CEU							1	10.000,00
	020702	DEPARTAMENTO DE OBRAS E SERVICOS URBANOS							
		1159	CONSTRUÇÃO, MANUTENÇÃO E REFORMA DE PRÉDIOS PÚBLICOS						
			15	Urbanismo					
				451	Infra-Estrutura Urbana				
					1	Recursos do Exercício Corrente			
						701	Outras Transferências de Convênios ou Instrumentos Congêneros		
							4	DESPESAS DE CAPITAL	
-----									
0001	PREFEITURA MUNICIPAL DE SALTO DO CEU							1	10.000,00
	020702	DEPARTAMENTO DE OBRAS E SERVICOS URBANOS							
		1162	CONSTRUÇÃO E MANUTENÇÃO CASA DE VELÓRIOS						
			15	Urbanismo					
				451	Infra-Estrutura Urbana				
					1	Recursos do Exercício Corrente			
						500	Recursos não Vinculados de Impostos		
							3	DESPESAS CORRENTES	
-----									
0001	PREFEITURA MUNICIPAL DE SALTO DO CEU							1	50.000,00
	020702	DEPARTAMENTO DE OBRAS E SERVICOS URBANOS							
		1162	CONSTRUÇÃO E MANUTENÇÃO CASA DE VELÓRIOS						
			15	Urbanismo					
				451	Infra-Estrutura Urbana				
					1	Recursos do Exercício Corrente			
						500	Recursos não Vinculados de Impostos		
							4	DESPESAS DE CAPITAL	
-----									



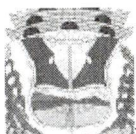

**PREFEITURA MUNICIPAL DE SALTO DO CEU - MT**  
**LEI DE DIRETRIZES ORÇAMENTÁRIAS**  
**ANEXO DE METAS FISCAIS**

Página 75 de 92

**ANEXO VI - Unidades Executoras e Ações Voltadas ao Desenvolvimento do Programa Governamental (LDO 2025 - Situação em 01/01/2025)**

2025

**Lei: 777, Data: 09/07/2024**

0001	PREFEITURA MUNICIPAL DE SALTO DO CEU								0	40.000,00
	020702	DEPARTAMENTO DE OBRAS E SERVICOS URBANOS								
		1162	CONSTRUÇÃO E MANUTENÇÃO CASA DE VELÓRIOS							
			15	Urbanismo						
				451	Infra-Estrutura Urbana					
					1	Recursos do Exercício Corrente				
						701	Outras Transferências de Convênios ou Instrumentos Congêneros			
							4	DESPESAS DE CAPITAL		
<hr/>										
0001	PREFEITURA MUNICIPAL DE SALTO DO CEU								1	100.000,00
	020702	DEPARTAMENTO DE OBRAS E SERVICOS URBANOS								
		1163	CONSTRUÇÃO E MANUTENÇÃO DE CALÇADAS E MEIO-FIO							
			15	Urbanismo						
				451	Infra-Estrutura Urbana					
					1	Recursos do Exercício Corrente				
						500	Recursos não Vinculados de Impostos			
							4	DESPESAS DE CAPITAL		
<hr/>										
0001	PREFEITURA MUNICIPAL DE SALTO DO CEU								1	20.000,00
	020702	DEPARTAMENTO DE OBRAS E SERVICOS URBANOS								
		1163	CONSTRUÇÃO E MANUTENÇÃO DE CALÇADAS E MEIO-FIO							
			15	Urbanismo						
				451	Infra-Estrutura Urbana					
					1	Recursos do Exercício Corrente				
						700	Outras Transferências de Convênios ou Instrumentos Congêneros			
							4	DESPESAS DE CAPITAL		
<hr/>										
0001	PREFEITURA MUNICIPAL DE SALTO DO CEU								1	30.000,00
	020702	DEPARTAMENTO DE OBRAS E SERVICOS URBANOS								
		1163	CONSTRUÇÃO E MANUTENÇÃO DE CALÇADAS E MEIO-FIO							
			15	Urbanismo						
				451	Infra-Estrutura Urbana					
					1	Recursos do Exercício Corrente				
						701	Outras Transferências de Convênios ou Instrumentos Congêneros			
							4	DESPESAS DE CAPITAL		



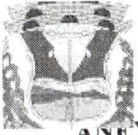

**PREFEITURA MUNICIPAL DE SALTO DO CEU - MT**  
**LEI DE DIRETRIZES ORÇAMENTÁRIAS**  
**ANEXO DE METAS FISCAIS**

**ANEXO VI - Unidades Executoras e Ações Voltadas ao Desenvolvimento do Programa Governamental (LDO 2025 - Situação em 01/01/2025)**

**Lei: 777, Data: 09/07/2024**

2025

0001	PREFEITURA MUNICIPAL DE SALTO DO CEU							1	1.800.000,00
	020702	DEPARTAMENTO DE OBRAS E SERVICOS URBANOS							
		2054	MAN. E ENCAR. COM DEP. OBRAS E INFRA E ESTRUTURA						
			15	Urbanismo					
				451	Infra-Estrutura Urbana				
					1	Recursos do Exercício Corrente			
						500	Recursos não Vinculados de Impostos		
							3	DESPESAS CORRENTES	
-----									
0001	PREFEITURA MUNICIPAL DE SALTO DO CEU							1	20.000,00
	020702	DEPARTAMENTO DE OBRAS E SERVICOS URBANOS							
		2054	MAN. E ENCAR. COM DEP. OBRAS E INFRA E ESTRUTURA						
			15	Urbanismo					
				451	Infra-Estrutura Urbana				
					1	Recursos do Exercício Corrente			
						500	Recursos não Vinculados de Impostos		
							4	DESPESAS DE CAPITAL	
-----									
0001	PREFEITURA MUNICIPAL DE SALTO DO CEU							12	90.000,00
	020702	DEPARTAMENTO DE OBRAS E SERVICOS URBANOS							
		2056	MAN. DO CONSÓRCIO DE DESEN. COMP. NAS. PANTANAL						
			26	Transporte					
				782	Transporte Rodoviário				
					1	Recursos do Exercício Corrente			
						500	Recursos não Vinculados de Impostos		
							3	DESPESAS CORRENTES	

**Total Geral do Programa: 6.299.500,00**





**PREFEITURA MUNICIPAL DE SALTO DO CEU - MT**  
**LEI DE DIRETRIZES ORÇAMENTÁRIAS**  
**ANEXO DE METAS FISCAIS**

**ANEXO VI - Unidades Executoras e Ações Voltadas ao Desenvolvimento do Programa Governamental (LDO 2025 - Situação em 01/01/2025)**

2025

**Lei: 777, Data: 09/07/2024**

**Programa Descrição**  
**0080 SANEAMENTO BÁSICO**

**Ações**

<i>Entidade</i>	<i>Unid.Orçam.</i>	<i>Proj.Ativ.</i>	<i>Função</i>	<i>SubFunção</i>	<i>FonGrupo</i>	<i>FonCódigo</i>	<i>Categoria</i>	<i>Meta</i>	<i>Valor</i>
0001	PREFEITURA MUNICIPAL DE SALTO DO CEU							1	10.000,00
	020404	DEPARTAMENTO DE AGUA E ESGOTO							
		1072	AMPLIAÇÃO/MAN. DA REDE DE ABASTECIMENTO DE ÁGUA						
			17	Saneamento					
				512	Saneamento Básico Urbano				
					1	Recursos do Exercício Corrente			
						500	Recursos não Vinculados de Impostos		
							3	DESPESAS CORRENTES	
-----									
0001	PREFEITURA MUNICIPAL DE SALTO DO CEU							1	10.000,00
	020404	DEPARTAMENTO DE AGUA E ESGOTO							
		1072	AMPLIAÇÃO/MAN. DA REDE DE ABASTECIMENTO DE ÁGUA						
			17	Saneamento					
				512	Saneamento Básico Urbano				
					1	Recursos do Exercício Corrente			
						500	Recursos não Vinculados de Impostos		
							4	DESPESAS DE CAPITAL	
-----									
0001	PREFEITURA MUNICIPAL DE SALTO DO CEU							1	10.000,00
	020404	DEPARTAMENTO DE AGUA E ESGOTO							
		1072	AMPLIAÇÃO/MAN. DA REDE DE ABASTECIMENTO DE ÁGUA						
			17	Saneamento					
				512	Saneamento Básico Urbano				
					1	Recursos do Exercício Corrente			
						700	Outras Transferências de Convênios ou Instrumentos Congêneros		
							4	DESPESAS DE CAPITAL	
-----									





**PREFEITURA MUNICIPAL DE SALTO DO CEU - MT**  
**LEI DE DIRETRIZES ORÇAMENTÁRIAS**  
**ANEXO DE METAS FISCAIS**

Página 78 de 92

**ANEXO VI - Unidades Executoras e Ações Voltadas ao Desenvolvimento do Programa Governamental (LDO 2025 - Situação em 01/01/2025)**

2025

**Lei: 777, Data: 09/07/2024**

0001	PREFEITURA MUNICIPAL DE SALTO DO CEU							0	10.000,00
	020404	DEPARTAMENTO DE AGUA E ESGOTO							
		1072	AMPLIAÇÃO/MAN. DA REDE DE ABASTECIMENTO DE ÁGUA						
			17	Saneamento					
				512	Saneamento Básico Urbano				
					1	Recursos do Exercício Corrente			
						701	Outras Transferências de Convênios ou Instrumentos Congêneros		
							4	DESPESAS DE CAPITAL	
-----									
0001	PREFEITURA MUNICIPAL DE SALTO DO CEU							12	1.110.000,00
	020404	DEPARTAMENTO DE AGUA E ESGOTO							
		2064	MANUTENÇÃO E ENCARGOS COM O DAE						
			17	Saneamento					
				512	Saneamento Básico Urbano				
					1	Recursos do Exercício Corrente			
						500	Recursos não Vinculados de Impostos		
							3	DESPESAS CORRENTES	
-----									
0001	PREFEITURA MUNICIPAL DE SALTO DO CEU							12	30.000,00
	020404	DEPARTAMENTO DE AGUA E ESGOTO							
		2064	MANUTENÇÃO E ENCARGOS COM O DAE						
			17	Saneamento					
				512	Saneamento Básico Urbano				
					1	Recursos do Exercício Corrente			
						500	Recursos não Vinculados de Impostos		
							4	DESPESAS DE CAPITAL	
-----									
0001	PREFEITURA MUNICIPAL DE SALTO DO CEU							12	150.000,00
	020702	DEPARTAMENTO DE OBRAS E SERVIÇOS URBANOS							
		1050	MANUTENÇÃO DE LIMPEZA PÚBLICA						
			17	Saneamento					
				512	Saneamento Básico Urbano				
					1	Recursos do Exercício Corrente			
						500	Recursos não Vinculados de Impostos		
							3	DESPESAS CORRENTES	
-----									





# PREFEITURA MUNICIPAL DE SALTO DO CEU - MT

## LEI DE DIRETRIZES ORÇAMENTÁRIAS

### ANEXO DE METAS FISCAIS

#### ANEXO VI - Unidades Executoras e Ações Voltadas ao Desenvolvimento do Programa Governamental (LDO 2025 - Situação em 01/01/2025)

2025

Lei: 777, Data: 09/07/2024

0001 PREFEITURA MUNICIPAL DE SALTO DO CEU

12

72.000,00

020702 DEPARTAMENTO DE OBRAS E SERVICOS URBANOS

1148 GESTÃO DE RES. SÓLIDOS/TRANS. E DISP. FINAL ATERRO

17 Saneamento

512 Saneamento Básico Urbano

1 Recursos do Exercício Corrente

500 Recursos não Vinculados de Impostos

3 DESPESAS CORRENTES

---

Total Geral do Programa:

1.402.000,00







**PREFEITURA MUNICIPAL DE SALTO DO CEU - MT**  
**LEI DE DIRETRIZES ORÇAMENTÁRIAS**  
**ANEXO DE METAS FISCAIS**

**ANEXO VI - Unidades Executoras e Ações Voltadas ao Desenvolvimento do Programa Governamental (LDO 2025 - Situação em 01/01/2025)**

**Lei: 777, Data: 09/07/2024**

2025

**Programa Descrição**

**0090 ASSISTÊNCIA E PROTEÇÃO SOCIAL**

**Metas**

Indicadores	Unidade de Medida		Índice Recente	Índice Futuro
ATENDIMENTO A FAMÍLIA / CRAS (DEMANDA ESPONTÂNEA)	INDIV	INDIVÍDUO	2433	2433
ATENDIMENTO A FAMÍLIA / CREAS (DEMANDA ESPONTÂNEA)	INDIV	INDIVÍDUO	1100	1100
ATENDIMENTO BOLSA FAMÍLIA	FAMIL	FAMÍLIA	468	468
CONCESSÃO AUXÍLIO FUNERAL	INDIV	INDIVÍDUO	15	15
CONCESSÃO AUXÍLIO NATALIDADE	FAMIL	FAMÍLIA	15	15
CONCESSÃO DE CESTAS BÁSICAS	FAMIL	FAMÍLIA	80	80
FAMÍLIA BENEFICIADAS PELO PBF	FAMIL	FAMÍLIA	167	167
PAEF	INDIV	INDIVÍDUO	516	516
PROGRAMA MSE / PSC - ATENDIMENTOS ANUAIS	INDIV	INDIVÍDUO	80	80
SERVIÇO DE CONVIVÊNCIA E FORTALECIMENTO DE VÍNCULOS (SCFV)	INDIV	INDIVÍDUO	300	300

**Ações**

Entidade	Unid. Orçam.	Proj. Ativ.	Função	SubFunção	Fon Grupo	Fon Código	Categoria	Meta	Valor
0001	PREFEITURA MUNICIPAL DE SALTO DO CEU							1	10.000,00
	020501	GABINETE DO SECRETARIO							
		1048	AQUISIÇÃO DE VEÍCULOS						
			08	Assistência Social					
				244	Assistência Comunitária				
					1	Recursos do Exercício Corrente			
						500	Recursos não Vinculados de Impostos		
							4	DESPESAS DE CAPITAL	
								12	260.000,00
0001	PREFEITURA MUNICIPAL DE SALTO DO CEU								
	020501	GABINETE DO SECRETARIO							
		2023	MAN. E ENC. COM GAB. DO SECR. ASSISTÊNCIA SOCIAL						
			08	Assistência Social					
				244	Assistência Comunitária				
					1	Recursos do Exercício Corrente			
						500	Recursos não Vinculados de Impostos		
							3	DESPESAS CORRENTES	



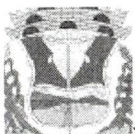

**PREFEITURA MUNICIPAL DE SALTO DO CEU - MT**  
**LEI DE DIRETRIZES ORÇAMENTÁRIAS**  
**ANEXO DE METAS FISCAIS**

Página 81 de 92

**ANEXO VI - Unidades Executoras e Ações Voltadas ao Desenvolvimento do Programa Governamental (LDO 2025 - Situação em 01/01/2025)**

2025

**Lei: 777, Data: 09/07/2024**

0001	PREFEITURA MUNICIPAL DE SALTO DO CEU							12	12.000,00
	020501	GABINETE DO SECRETARIO							
		2023	MAN. E ENC. COM GAB. DO SECR. ASSISTÊNCIA SOCIAL						
			08	Assistência Social					
				244	Assistência Comunitária				
					1	Recursos do Exercício Corrente			
						500	Recursos não Vinculados de Impostos		
							4	DESPESAS DE CAPITAL	
-----									
0001	PREFEITURA MUNICIPAL DE SALTO DO CEU							12	2.000,00
	020501	GABINETE DO SECRETARIO							
		2023	MAN. E ENC. COM GAB. DO SECR. ASSISTÊNCIA SOCIAL						
			08	Assistência Social					
				244	Assistência Comunitária				
					1	Recursos do Exercício Corrente			
						660	Transferência de Recursos do Fundo Nacional de Assistência S		
							3	DESPESAS CORRENTES	
-----									
0001	PREFEITURA MUNICIPAL DE SALTO DO CEU							0	5.000,00
	020502	FUNDO MUNICIPAL DE ASSISTENCIA SOCIAL							
		1022	CONSTR./MANUT.DO CENTRO DE CONVIVÊNCIA PARA IDOSOS						
			08	Assistência Social					
				241	Assistência à Pessoa Idosa				
					1	Recursos do Exercício Corrente			
						500	Recursos não Vinculados de Impostos		
							3	DESPESAS CORRENTES	
-----									
0001	PREFEITURA MUNICIPAL DE SALTO DO CEU							1	5.000,00
	020502	FUNDO MUNICIPAL DE ASSISTENCIA SOCIAL							
		1022	CONSTR./MANUT.DO CENTRO DE CONVIVÊNCIA PARA IDOSOS						
			08	Assistência Social					
				241	Assistência à Pessoa Idosa				
					1	Recursos do Exercício Corrente			
						500	Recursos não Vinculados de Impostos		
							4	DESPESAS DE CAPITAL	
-----									



**PREFEITURA MUNICIPAL DE SALTO DO CEU - MT**  
**LEI DE DIRETRIZES ORÇAMENTÁRIAS**  
**ANEXO DE METAS FISCAIS**

**ANEXO VI - Unidades Executoras e Ações Voltadas ao Desenvolvimento do Programa Governamental (LDO 2025 - Situação em 01/01/2025)**

2025

Lei: 777, Data: 09/07/2024

0001	PREFEITURA MUNICIPAL DE SALTO DO CEU							1	5.000,00
	020502	FUNDO MUNICIPAL DE ASSISTENCIA SOCIAL							
		1022	CONSTR./MANUT.DO CENTRO DE CONVIVÊNCIA PARA IDOSOS						
			08	Assistência Social					
				241	Assistência à Pessoa Idosa				
					1	Recursos do Exercício Corrente			
						665	Transferências de Convênios e Instrumentos Congêneres vincu		
							4	DESPESAS DE CAPITAL	
-----									
0001	PREFEITURA MUNICIPAL DE SALTO DO CEU							0	5.000,00
	020502	FUNDO MUNICIPAL DE ASSISTENCIA SOCIAL							
		1023	CONSTRUÇÃO/MANUTENÇÃO DO CENTRO SOCIAL						
			08	Assistência Social					
				244	Assistência Comunitária				
					1	Recursos do Exercício Corrente			
						500	Recursos não Vinculados de Impostos		
							3	DESPESAS CORRENTES	
-----									
0001	PREFEITURA MUNICIPAL DE SALTO DO CEU							1	5.000,00
	020502	FUNDO MUNICIPAL DE ASSISTENCIA SOCIAL							
		1023	CONSTRUÇÃO/MANUTENÇÃO DO CENTRO SOCIAL						
			08	Assistência Social					
				244	Assistência Comunitária				
					1	Recursos do Exercício Corrente			
						500	Recursos não Vinculados de Impostos		
							4	DESPESAS DE CAPITAL	
-----									
0001	PREFEITURA MUNICIPAL DE SALTO DO CEU							1	5.000,00
	020502	FUNDO MUNICIPAL DE ASSISTENCIA SOCIAL							
		1023	CONSTRUÇÃO/MANUTENÇÃO DO CENTRO SOCIAL						
			08	Assistência Social					
				244	Assistência Comunitária				
					1	Recursos do Exercício Corrente			
						665	Transferências de Convênios e Instrumentos Congêneres vincu		
							4	DESPESAS DE CAPITAL	
-----									

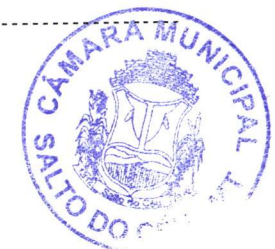

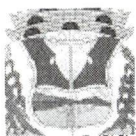

**PREFEITURA MUNICIPAL DE SALTO DO CEU - MT**  
**LEI DE DIRETRIZES ORÇAMENTÁRIAS**  
**ANEXO DE METAS FISCAIS**

Página 83 de 92

**ANEXO VI - Unidades Executoras e Ações Voltadas ao Desenvolvimento do Programa Governamental (LDO 2025 - Situação em 01/01/2025)**

2025

Lei: 777, Data: 09/07/2024

0001	PREFEITURA MUNICIPAL DE SALTO DO CEU							1	50.000,00
	020502	FUNDO MUNICIPAL DE ASSISTENCIA SOCIAL							
		1164	REFORMA E MANUTENÇÃO DO CRAS						
			08	Assistência Social					
				244	Assistência Comunitária				
					1	Recursos do Exercício Corrente			
						500	Recursos não Vinculados de Impostos		
							4	DESPESAS DE CAPITAL	
-----									
0001	PREFEITURA MUNICIPAL DE SALTO DO CEU							1	200.000,00
	020502	FUNDO MUNICIPAL DE ASSISTENCIA SOCIAL							
		1164	REFORMA E MANUTENÇÃO DO CRAS						
			08	Assistência Social					
				244	Assistência Comunitária				
					1	Recursos do Exercício Corrente			
						665	Transferências de Convênios e Instrumentos Congêneres vincu		
							4	DESPESAS DE CAPITAL	
-----									
0001	PREFEITURA MUNICIPAL DE SALTO DO CEU							1	80.000,00
	020502	FUNDO MUNICIPAL DE ASSISTENCIA SOCIAL							
		1165	CONSTRUÇÃO E MANUTENÇÃO DO CENTRO DE GERAÇÃO DE RENDA						
			08	Assistência Social					
				244	Assistência Comunitária				
					1	Recursos do Exercício Corrente			
						500	Recursos não Vinculados de Impostos		
							4	DESPESAS DE CAPITAL	
-----									
0001	PREFEITURA MUNICIPAL DE SALTO DO CEU							1	20.000,00
	020502	FUNDO MUNICIPAL DE ASSISTENCIA SOCIAL							
		1165	CONSTRUÇÃO E MANUTENÇÃO DO CENTRO DE GERAÇÃO DE RENDA						
			08	Assistência Social					
				244	Assistência Comunitária				
					1	Recursos do Exercício Corrente			
						665	Transferências de Convênios e Instrumentos Congêneres vincu		
							4	DESPESAS DE CAPITAL	
-----									





# PREFEITURA MUNICIPAL DE SALTO DO CEU - MT

Página 84 de 92

## LEI DE DIRETRIZES ORÇAMENTÁRIAS

### ANEXO DE METAS FISCAIS

#### ANEXO VI - Unidades Executoras e Ações Voltadas ao Desenvolvimento do Programa Governamental (LDO 2025 - Situação em 01/01/2025)

2025

Lei: 777, Data: 09/07/2024

0001	PREFEITURA MUNICIPAL DE SALTO DO CEU						1	80.000,00
	020502	FUNDO MUNICIPAL DE ASSISTENCIA SOCIAL						
		1166	CONSTRUÇÃO E MANUTENÇÃO DO GANHA TEMPO					
			08	Assistência Social				
				244	Assistência Comunitária			
					1	Recursos do Exercício Corrente		
						500	Recursos não Vinculados de Impostos	
							4	DESPESAS DE CAPITAL
-----								
0001	PREFEITURA MUNICIPAL DE SALTO DO CEU						1	20.000,00
	020502	FUNDO MUNICIPAL DE ASSISTENCIA SOCIAL						
		1166	CONSTRUÇÃO E MANUTENÇÃO DO GANHA TEMPO					
			08	Assistência Social				
				244	Assistência Comunitária			
					1	Recursos do Exercício Corrente		
						665	Transferências de Convênios e Instrumentos Congêneres vincu	
							4	DESPESAS DE CAPITAL
-----								
0001	PREFEITURA MUNICIPAL DE SALTO DO CEU						12	440.000,00
	020502	FUNDO MUNICIPAL DE ASSISTENCIA SOCIAL						
		2133	MANUT. DO SERVIÇO DE PROTEÇÃO SOCIAL BÁSICA / CRAS					
			08	Assistência Social				
				244	Assistência Comunitária			
					1	Recursos do Exercício Corrente		
						500	Recursos não Vinculados de Impostos	
							3	DESPESAS CORRENTES
-----								
0001	PREFEITURA MUNICIPAL DE SALTO DO CEU						12	15.000,00
	020502	FUNDO MUNICIPAL DE ASSISTENCIA SOCIAL						
		2133	MANUT. DO SERVIÇO DE PROTEÇÃO SOCIAL BÁSICA / CRAS					
			08	Assistência Social				
				244	Assistência Comunitária			
					1	Recursos do Exercício Corrente		
						500	Recursos não Vinculados de Impostos	
							4	DESPESAS DE CAPITAL
-----								





# PREFEITURA MUNICIPAL DE SALTO DO CEU - MT

Página 85 de 92

## LEI DE DIRETRIZES ORÇAMENTÁRIAS

### ANEXO DE METAS FISCAIS

#### ANEXO VI - Unidades Executoras e Ações Voltadas ao Desenvolvimento do Programa Governamental (LDO 2025 - Situação em 01/01/2025)

2025

Lei: 777, Data: 09/07/2024

0001	PREFEITURA MUNICIPAL DE SALTO DO CEU					12	125.000,00	
	020502	FUNDO MUNICIPAL DE ASSISTENCIA SOCIAL						
		2133	MANUT. DO SERVIÇO DE PROTEÇÃO SOCIAL BÁSICA / CRAS					
			08	Assistência Social				
				244	Assistência Comunitária			
					1	Recursos do Exercício Corrente		
						660	Transferência de Recursos do Fundo Nacional de Assistência S	
							3	DESPESAS CORRENTES
-----								
0001	PREFEITURA MUNICIPAL DE SALTO DO CEU					12	5.000,00	
	020502	FUNDO MUNICIPAL DE ASSISTENCIA SOCIAL						
		2133	MANUT. DO SERVIÇO DE PROTEÇÃO SOCIAL BÁSICA / CRAS					
			08	Assistência Social				
				244	Assistência Comunitária			
					1	Recursos do Exercício Corrente		
						660	Transferência de Recursos do Fundo Nacional de Assistência S	
							4	DESPESAS DE CAPITAL
-----								
0001	PREFEITURA MUNICIPAL DE SALTO DO CEU					12	27.000,00	
	020502	FUNDO MUNICIPAL DE ASSISTENCIA SOCIAL						
		2133	MANUT. DO SERVIÇO DE PROTEÇÃO SOCIAL BÁSICA / CRAS					
			08	Assistência Social				
				244	Assistência Comunitária			
					1	Recursos do Exercício Corrente		
						661	Transferência de Recursos dos Fundos Estaduais de Assistênci	
							3	DESPESAS CORRENTES
-----								
0001	PREFEITURA MUNICIPAL DE SALTO DO CEU					12	10.000,00	
	020502	FUNDO MUNICIPAL DE ASSISTENCIA SOCIAL						
		2133	MANUT. DO SERVIÇO DE PROTEÇÃO SOCIAL BÁSICA / CRAS					
			08	Assistência Social				
				244	Assistência Comunitária			
					1	Recursos do Exercício Corrente		
						661	Transferência de Recursos dos Fundos Estaduais de Assistênci	
							4	DESPESAS DE CAPITAL
-----								





**PREFEITURA MUNICIPAL DE SALTO DO CEU - MT**  
**LEI DE DIRETRIZES ORÇAMENTÁRIAS**  
**ANEXO DE METAS FISCAIS**

Página 86 de 92

**ANEXO VI - Unidades Executoras e Ações Voltadas ao Desenvolvimento do Programa Governamental (LDO 2025 - Situação em 01/01/2025)**  
2025 **Lei: 777, Data: 09/07/2024**

0001	PREFEITURA MUNICIPAL DE SALTO DO CEU										0	5.000,00
	020502	FUNDO MUNICIPAL DE ASSISTENCIA SOCIAL										
		2133	MANUT. DO SERVIÇO DE PROTEÇÃO SOCIAL BÁSICA / CRAS									
			08	Assistência Social								
				244	Assistência Comunitária							
					1	Recursos do Exercício Corrente						
						665	Transferências de Convênios e Instrumentos Congêneres vincu					
							4	DESPESAS DE CAPITAL				

---

0001	PREFEITURA MUNICIPAL DE SALTO DO CEU										12	350.000,00
	020502	FUNDO MUNICIPAL DE ASSISTENCIA SOCIAL										
		2134	MANUT. SERV. PROT. SOCIAL ESPECIAL MED. COMPL. - CREAS									
			08	Assistência Social								
				244	Assistência Comunitária							
					1	Recursos do Exercício Corrente						
						500	Recursos não Vinculados de Impostos					
							3	DESPESAS CORRENTES				

---

0001	PREFEITURA MUNICIPAL DE SALTO DO CEU										12	5.000,00
	020502	FUNDO MUNICIPAL DE ASSISTENCIA SOCIAL										
		2134	MANUT. SERV. PROT. SOCIAL ESPECIAL MED. COMPL. - CREAS									
			08	Assistência Social								
				244	Assistência Comunitária							
					1	Recursos do Exercício Corrente						
						500	Recursos não Vinculados de Impostos					
							4	DESPESAS DE CAPITAL				

---

0001	PREFEITURA MUNICIPAL DE SALTO DO CEU										12	90.000,00
	020502	FUNDO MUNICIPAL DE ASSISTENCIA SOCIAL										
		2134	MANUT. SERV. PROT. SOCIAL ESPECIAL MED. COMPL. - CREAS									
			08	Assistência Social								
				244	Assistência Comunitária							
					1	Recursos do Exercício Corrente						
						660	Transferência de Recursos do Fundo Nacional de Assistência S					
							3	DESPESAS CORRENTES				





**PREFEITURA MUNICIPAL DE SALTO DO CEU - MT**  
LEI DE DIRETRIZES ORÇAMENTÁRIAS  
ANEXO DE METAS FISCAIS

**ANEXO VI - Unidades Executoras e Ações Voltadas ao Desenvolvimento do Programa Governamental (LDO 2025 - Situação em 01/01/2025)**

2025

Lei: 777, Data: 09/07/2024

0001	PREFEITURA MUNICIPAL DE SALTO DO CEU								12	5.000,00
	020502	FUNDO MUNICIPAL DE ASSISTENCIA SOCIAL								
		2134	MANUT. SERV. PROT. SOCIAL ESPECIAL MED. COMPL. - CREAS							
			08	Assistência Social						
				244	Assistência Comunitária					
					1	Recursos do Exercício Corrente				
						660	Transferência de Recursos do Fundo Nacional de Assistência S			
							4	DESPESAS DE CAPITAL		
<hr/>										
0001	PREFEITURA MUNICIPAL DE SALTO DO CEU								12	15.000,00
	020502	FUNDO MUNICIPAL DE ASSISTENCIA SOCIAL								
		2134	MANUT. SERV. PROT. SOCIAL ESPECIAL MED. COMPL. - CREAS							
			08	Assistência Social						
				244	Assistência Comunitária					
					1	Recursos do Exercício Corrente				
						661	Transferência de Recursos dos Fundos Estaduais de Assistênci			
							3	DESPESAS CORRENTES		
<hr/>										
0001	PREFEITURA MUNICIPAL DE SALTO DO CEU								12	1.000,00
	020502	FUNDO MUNICIPAL DE ASSISTENCIA SOCIAL								
		2134	MANUT. SERV. PROT. SOCIAL ESPECIAL MED. COMPL. - CREAS							
			08	Assistência Social						
				244	Assistência Comunitária					
					1	Recursos do Exercício Corrente				
						661	Transferência de Recursos dos Fundos Estaduais de Assistênci			
							4	DESPESAS DE CAPITAL		
<hr/>										
0001	PREFEITURA MUNICIPAL DE SALTO DO CEU								12	5.000,00
	020502	FUNDO MUNICIPAL DE ASSISTENCIA SOCIAL								
		2135	APRIMORAMENTO DA GESTÃO DO SUAS							
			08	Assistência Social						
				244	Assistência Comunitária					
					1	Recursos do Exercício Corrente				
						500	Recursos não Vinculados de Impostos			
							3	DESPESAS CORRENTES		
<hr/>										

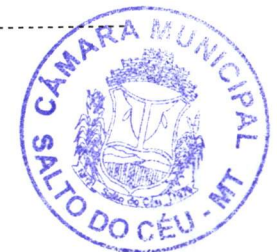





**PREFEITURA MUNICIPAL DE SALTO DO CEU - MT**  
**LEI DE DIRETRIZES ORÇAMENTÁRIAS**  
**ANEXO DE METAS FISCAIS**

**ANEXO VI - Unidades Executoras e Ações Voltadas ao Desenvolvimento do Programa Governamental (LDO 2025 - Situação em 01/01/2025)**

2025

**Lei: 777, Data: 09/07/2024**

0001	PREFEITURA MUNICIPAL DE SALTO DO CEU								12	1.000,00
	020502	FUNDO MUNICIPAL DE ASSISTENCIA SOCIAL								
		2135	APRIMORAMENTO DA GESTÃO DO SUAS							
			08	Assistência Social						
				244	Assistência Comunitária					
					1	Recursos do Exercício Corrente				
						500	Recursos não Vinculados de Impostos			
							4	DESPESAS DE CAPITAL		
<hr/>										
0001	PREFEITURA MUNICIPAL DE SALTO DO CEU								12	7.000,00
	020502	FUNDO MUNICIPAL DE ASSISTENCIA SOCIAL								
		2135	APRIMORAMENTO DA GESTÃO DO SUAS							
			08	Assistência Social						
				244	Assistência Comunitária					
					1	Recursos do Exercício Corrente				
						660	Transferência de Recursos do Fundo Nacional de Assistência S			
							3	DESPESAS CORRENTES		
<hr/>										
0001	PREFEITURA MUNICIPAL DE SALTO DO CEU								12	1.000,00
	020502	FUNDO MUNICIPAL DE ASSISTENCIA SOCIAL								
		2135	APRIMORAMENTO DA GESTÃO DO SUAS							
			08	Assistência Social						
				244	Assistência Comunitária					
					1	Recursos do Exercício Corrente				
						660	Transferência de Recursos do Fundo Nacional de Assistência S			
							4	DESPESAS DE CAPITAL		
<hr/>										
0001	PREFEITURA MUNICIPAL DE SALTO DO CEU								12	10.000,00
	020502	FUNDO MUNICIPAL DE ASSISTENCIA SOCIAL								
		2135	APRIMORAMENTO DA GESTÃO DO SUAS							
			08	Assistência Social						
				244	Assistência Comunitária					
					1	Recursos do Exercício Corrente				
						661	Transferência de Recursos dos Fundos Estaduais de Assistênci			
							3	DESPESAS CORRENTES		
<hr/>										





# PREFEITURA MUNICIPAL DE SALTO DO CEU - MT

Página 89 de 92

## LEI DE DIRETRIZES ORÇAMENTÁRIAS

### ANEXO DE METAS FISCAIS

#### ANEXO VI - Unidades Executoras e Ações Voltadas ao Desenvolvimento do Programa Governamental (LDO 2025 - Situação em 01/01/2025)

2025

Lei: 777, Data: 09/07/2024

0001	PREFEITURA MUNICIPAL DE SALTO DO CEU							12	1.000,00
	020502	FUNDO MUNICIPAL DE ASSISTENCIA SOCIAL							
		2135	APRIMORAMENTO DA GESTÃO DO SUAS						
			08	Assistência Social					
				244	Assistência Comunitária				
					1	Recursos do Exercício Corrente			
						661	Transferência de Recursos dos Fundos Estaduais de Assistênci		
							4	DESPESAS DE CAPITAL	
-----									
0001	PREFEITURA MUNICIPAL DE SALTO DO CEU							12	48.000,00
	020502	FUNDO MUNICIPAL DE ASSISTENCIA SOCIAL							
		2136	APRIM. GESTÃO CADASTRO ÚNICO E PROGRAMA BOLSA FAMÍLIA						
			08	Assistência Social					
				244	Assistência Comunitária				
					1	Recursos do Exercício Corrente			
						500	Recursos não Vinculados de Impostos		
							3	DESPESAS CORRENTES	
-----									
0001	PREFEITURA MUNICIPAL DE SALTO DO CEU							12	1.000,00
	020502	FUNDO MUNICIPAL DE ASSISTENCIA SOCIAL							
		2136	APRIM. GESTÃO CADASTRO ÚNICO E PROGRAMA BOLSA FAMÍLIA						
			08	Assistência Social					
				244	Assistência Comunitária				
					1	Recursos do Exercício Corrente			
						500	Recursos não Vinculados de Impostos		
							4	DESPESAS DE CAPITAL	
-----									
0001	PREFEITURA MUNICIPAL DE SALTO DO CEU							12	48.000,00
	020502	FUNDO MUNICIPAL DE ASSISTENCIA SOCIAL							
		2136	APRIM. GESTÃO CADASTRO ÚNICO E PROGRAMA BOLSA FAMÍLIA						
			08	Assistência Social					
				244	Assistência Comunitária				
					1	Recursos do Exercício Corrente			
						660	Transferência de Recursos do Fundo Nacional de Assistência S		
							3	DESPESAS CORRENTES	
-----									



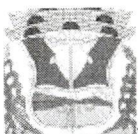

**PREFEITURA MUNICIPAL DE SALTO DO CEU - MT**  
**LEI DE DIRETRIZES ORÇAMENTÁRIAS**  
**ANEXO DE METAS FISCAIS**

**ANEXO VI - Unidades Executoras e Ações Voltadas ao Desenvolvimento do Programa Governamental (LDO 2025 - Situação em 01/01/2025)**

2025

**Lei: 777, Data: 09/07/2024**

0001	PREFEITURA MUNICIPAL DE SALTO DO CEU							12	2.000,00	
	020502	FUNDO MUNICIPAL DE ASSISTENCIA SOCIAL								
		2136	APRIM. GESTÃO CADASTRO ÚNICO E PROGRAMA BOLSA FAMÍLIA							
			08	Assistência Social						
				244	Assistência Comunitária					
					1	Recursos do Exercício Corrente				
						660	Transferência de Recursos do Fundo Nacional de Assistência S			
							4	DESPESAS DE CAPITAL		
									12	4.000,00
0001	PREFEITURA MUNICIPAL DE SALTO DO CEU									
	020502	FUNDO MUNICIPAL DE ASSISTENCIA SOCIAL								
		2137	GESTÃO DE BENEFÍCIOS EVENTUAIS							
			08	Assistência Social						
				244	Assistência Comunitária					
					1	Recursos do Exercício Corrente				
						500	Recursos não Vinculados de Impostos			
							3	DESPESAS CORRENTES		
									12	50.000,00
0001	PREFEITURA MUNICIPAL DE SALTO DO CEU									
	020502	FUNDO MUNICIPAL DE ASSISTENCIA SOCIAL								
		2137	GESTÃO DE BENEFÍCIOS EVENTUAIS							
			08	Assistência Social						
				244	Assistência Comunitária					
					1	Recursos do Exercício Corrente				
						661	Transferência de Recursos dos Fundos Estaduais de Assistênci			
							3	DESPESAS CORRENTES		
									12	7.000,00
0001	PREFEITURA MUNICIPAL DE SALTO DO CEU									
	020502	FUNDO MUNICIPAL DE ASSISTENCIA SOCIAL								
		2138	FORT.DO CONTROLE SOCIAL - CONSELHO MUN. DE ASS. SOCIAL							
			08	Assistência Social						
				244	Assistência Comunitária					
					1	Recursos do Exercício Corrente				
						500	Recursos não Vinculados de Impostos			
							3	DESPESAS CORRENTES		





**PREFEITURA MUNICIPAL DE SALTO DO CEU - MT**

**LEI DE DIRETRIZES ORÇAMENTÁRIAS**

**ANEXO DE METAS FISCAIS**

**ANEXO VI - Unidades Executoras e Ações Voltadas ao Desenvolvimento do Programa Governamental (LDO 2025 - Situação em 01/01/2025)**

2025

**Lei: 777, Data: 09/07/2024**

<p>0001 PREFEITURA MUNICIPAL DE SALTO DO CEU            020502 FUNDO MUNICIPAL DE ASSISTENCIA SOCIAL                2138 FORT.DO CONTROLE SOCIAL - CONSELHO MUN. DE ASS. SOCIAL                    08 Assistência Social                        244 Assistência Comunitária                            1 Recursos do Exercício Corrente                                660 Transferência de Recursos do Fundo Nacional de Assistência S                                    3 DESPESAS CORRENTES</p>	<p>12           3.000,00</p>
-----	
<p>0001 PREFEITURA MUNICIPAL DE SALTO DO CEU            020502 FUNDO MUNICIPAL DE ASSISTENCIA SOCIAL                2138 FORT.DO CONTROLE SOCIAL - CONSELHO MUN. DE ASS. SOCIAL                    08 Assistência Social                        244 Assistência Comunitária                            1 Recursos do Exercício Corrente                                661 Transferência de Recursos dos Fundos Estaduais de Assistênci                                    3 DESPESAS CORRENTES</p>	<p>12           2.000,00</p>
-----	
<p>0001 PREFEITURA MUNICIPAL DE SALTO DO CEU            020504 FUNDO MUNICIPAL DA CRIANCA E DO ADOLESCENTE                2031 MANUTENÇÃO E ENCARGOS COM O CONSELHO TUTELAR                    08 Assistência Social                        244 Assistência Comunitária                            1 Recursos do Exercício Corrente                                500 Recursos não Vinculados de Impostos                                    3 DESPESAS CORRENTES</p>	<p>12           280.000,00</p>
-----	
<p>0001 PREFEITURA MUNICIPAL DE SALTO DO CEU            020504 FUNDO MUNICIPAL DA CRIANCA E DO ADOLESCENTE                2031 MANUTENÇÃO E ENCARGOS COM O CONSELHO TUTELAR                    08 Assistência Social                        244 Assistência Comunitária                            1 Recursos do Exercício Corrente                                500 Recursos não Vinculados de Impostos                                    4 DESPESAS DE CAPITAL</p>	<p>12           15.000,00</p>
-----	

*[Handwritten signature]*

*Interspíndolo*





**PREFEITURA MUNICIPAL DE SALTO DO CEU - MT**  
LEI DE DIRETRIZES ORÇAMENTÁRIAS  
ANEXO DE METAS FISCAIS

**ANEXO VI - Unidades Executoras e Ações Voltadas ao Desenvolvimento do Programa Governamental (LDO 2025 - Situação em 01/01/2025)**

**Lei: 777, Data: 09/07/2024**

2025

12                  70.000,00

0001 PREFEITURA MUNICIPAL DE SALTO DO CEU

020504 FUNDO MUNICIPAL DA CRIANÇA E DO ADOLESCENTE

2067 MANUTENÇÃO DO FUNDO DA CRIANÇA E DO ADOLESCENTE

08 Assistência Social

244 Assistência Comunitária

1 Recursos do Exercício Corrente

500 Recursos não Vinculados de Impostos

3 DESPESAS CORRENTES

---

1                  1.000,00

0001 PREFEITURA MUNICIPAL DE SALTO DO CEU

020504 FUNDO MUNICIPAL DA CRIANÇA E DO ADOLESCENTE

2067 MANUTENÇÃO DO FUNDO DA CRIANÇA E DO ADOLESCENTE

08 Assistência Social

244 Assistência Comunitária

1 Recursos do Exercício Corrente

500 Recursos não Vinculados de Impostos

4 DESPESAS DE CAPITAL

---

**Total Geral do Programa:                  2.413.000,00**

**Total Geral da LDO:                  41.700.000,00**

MAURO TEIXEIRA ESPÍNDOLA  
PREFEITO  
609.632.046-53

VIVILAINE DE PAULO DE MELO SOARES  
CONTADORA  
044.408.421-51





**PREFEITURA MUNICIPAL DE SALTO DO CEU - MT**  
**LEI DE DIRETRIZES ORÇAMENTÁRIAS**  
**ANEXO DE METAS FISCAIS**  
**METAS ANUAIS**  
**2025**

**Lei: 777, Data: 09/07/2024**

R\$ 1,00

AMF - Demonstrativo I (LRF, art. 4º, § 1º)

ESPECIFICAÇÃO	2025				2026				2027			
	Vl. Corrente (a)	Vl. Constante	% PIB (a/PIB)x100	% RCL (a/RCL)x100	Vl. Corrente (b)	Vl. Constante	% PIB (b/PIB)x100	% RCL (b/RCL)x100	Vl. Corrente (c)	Vl. Constante	% PIB (c/PIB)x100	% RCL (c/RCL)x100
Receita Total(EXCETO FONTES RPPS)	41.700.000,00	40.044.510,00	0,01390	125,60240	43.209.540,00	41.645.354,65	0,01370	123,45580	44.721.873,90	43.156.608,31	0,01340	119,25830
Receitas Primárias(EXCETO FONTES RPPS)(I)	41.237.300,00	39.600.179,19	0,01370	124,20870	42.730.090,26	41.183.260,99	0,01350	122,08600	44.225.643,42	42.677.755,90	0,01330	117,93500
Receitas Primárias Correntes	36.658.300,00	35.202.965,49	0,01220	110,41660	37.985.330,46	36.610.261,50	0,01200	108,52950	39.314.817,03	37.938.798,43	0,01180	104,83950
Impostos, Taxas e Contribuições de Melhoria	1.993.800,00	1.914.646,14	0,00070	6,00540	2.065.975,56	1.991.187,24	0,00070	5,90280	2.138.284,70	2.063.444,74	0,00060	5,70210
Transferências Correntes	33.944.500,00	32.596.903,35	0,01130	102,24250	35.173.290,90	33.900.017,77	0,01110	100,49510	36.404.356,08	35.130.203,62	0,01090	97,07830
Demais Receitas Primárias Correntes	720.000,00	691.416,00	0,00020	2,16870	746.064,00	719.056,48	0,00020	2,13160	772.176,24	745.150,07	0,00020	2,05910
Receitas Primárias de Capital	4.579.000,00	4.397.213,70	0,00150	13,79220	4.744.759,80	4.572.999,50	0,00150	13,55650	4.910.826,39	4.738.947,47	0,00150	13,09550
Despesa Total(EXCETO FONTES RPPS)	41.700.000,00	40.044.510,00	0,01390	125,60240	43.209.540,00	41.645.354,65	0,01370	123,45580	44.721.873,90	43.156.608,31	0,01340	119,25830
Despesas Primárias(EXCETO FONTES RPPS)(II)	40.050.000,00	38.460.015,00	0,01330	120,63250	41.499.810,00	39.997.516,88	0,01310	118,57090	42.952.303,35	41.448.972,73	0,01290	114,53950
Despesas Primárias Correntes	32.722.000,00	31.422.936,60	0,01090	98,56020	33.906.536,40	32.679.119,78	0,01070	96,87580	35.093.265,17	33.865.000,89	0,01050	93,58200
Pessoal e Encargos Sociais	15.758.000,00	15.132.407,40	0,00520	47,46390	16.328.439,60	15.737.350,09	0,00520	46,65270	16.899.934,99	16.308.437,26	0,00510	45,06650
Outras Despesas Correntes	16.964.000,00	16.290.529,20	0,00570	51,09640	17.578.096,80	16.941.769,70	0,00560	50,22310	18.193.330,19	17.556.563,63	0,00550	48,51550
Despesas Primárias de Capital	6.878.000,00	6.604.943,40	0,00230	20,71690	7.126.983,60	6.868.986,79	0,00230	20,36280	7.376.428,03	7.118.253,05	0,00220	19,67050
Pagamento de Restos a Pagar de Despesas Primárias	1.149.980,71	1.104.326,48	0,00040	3,46380	1.191.610,01	1.148.473,73	0,00040	3,40460	1.233.316,36	1.190.150,29	0,00040	3,28880
Receita Total(COM FONTES RPPS)	0,00	0,00	0,00000	0,00000	0,00	0,00	0,00000	0,00000	0,00	0,00	0,00000	0,00000
Receitas Primárias(COM FONTES RPPS)(III)	0,00	0,00	0,00000	0,00000	0,00	0,00	0,00000	0,00000	0,00	0,00	0,00000	0,00000
Despesa Total(COM FONTES RPPS)	0,00	0,00	0,00000	0,00000	0,00	0,00	0,00000	0,00000	0,00	0,00	0,00000	0,00000
Despesas Primárias(COM FONTES RPPS)(IV)	0,00	0,00	0,00000	0,00000	0,00	0,00	0,00000	0,00000	0,00	0,00	0,00000	0,00000
Resultado Primário(SEM RPPS) - Acima da Linha(V)=(I-II)	1.187.300,00	1.140.164,19	0,00040	3,57620	1.230.280,26	1.185.744,11	0,00040	3,51510	1.273.340,07	1.228.773,17	0,00040	3,39550
Resultado Primário(COM RPPS) - Acima da Linha(VI)=(V)+(III-IV)	1.187.300,00	1.140.164,19	0,00040	3,57620	1.230.280,26	1.185.744,11	0,00040	3,51510	1.273.340,07	1.228.773,17	0,00040	3,39550
Juros, Encargos e Variações Monetárias Ativos(Exceto RPPS)	0,00	0,00	0,00000	0,00000	0,00	0,00	0,00000	0,00000	0,00	0,00	0,00000	0,00000
Juros, Encargos e Variações Monetárias Passivos(Exceto RPPS)	0,00	0,00	0,00000	0,00000	0,00	0,00	0,00000	0,00000	0,00	0,00	0,00000	0,00000
Dívida Pública Consolidada(DC)	0,00	0,00	0,00000	0,00000	0,00	0,00	0,00000	0,00000	0,00	0,00	0,00000	0,00000
Dívida Consolidada Líquida(DCL)	0,00	0,00	0,00000	0,00000	0,00	0,00	0,00000	0,00000	0,00	0,00	0,00000	0,00000
Resultado Nominal(SEM RPPS) - Abaixo da linha	0,00	0,00	0,00000	0,00000	0,00	0,00	0,00000	0,00000	0,00	0,00	0,00000	0,00000

FONTE: SCPI - PPA [8.25.29.341], PREFEITURA MUNICIPAL DE SALTO DO CEU, Data/hora da emissão: 09/dez/2024 13h e 58m"

  
**MAURO TEIXEIRA ESPINDOLA**  
 PREFEITO  
 609.632.046-53

  
**VIVILAINE DE PAULO DE MELO SOARES**  
 CONTADORA  
 044.408.421-51





**PREFEITURA MUNICIPAL DE SALTO DO CEU - MT**  
**LEI DE DIRETRIZES ORÇAMENTÁRIAS**  
**ANEXO DE METAS FISCAIS**  
**METAS ANUAIS**  
**2025**

**Lei: 777, Data: 09/07/2024**

<b>CENÁRIO MACROECONÔMICO</b>	<b>2025</b>	<b>2026</b>	<b>2027</b>
Inflação Média (% anual) projetada com base em índice oficial	3,97	3,62	3,50
Projeção do PIB do Estado - R\$ milhões	300.235.096.668,47	315.673.721.652,10	332.641.776.381,56
Receita Corrente Líquida (RCL)	33.200.000,00	35.000.000,00	37.500.000,00

  
MAURO TEIXEIRA ESPÍNDOLA  
PREFEITO  
609.632.046-53

  
VIVILAINE DE PAULO DE MELO SOARES  
CONTADORA  
044.408.421-51





# PREFEITURA MUNICIPAL DE SALTO DO CEU - MT

## LEI DE DIRETRIZES ORÇAMENTÁRIAS

### ANEXO DE METAS FISCAIS

#### AVALIAÇÃO DO CUMPRIMENTO DAS METAS FISCAIS DO EXERCÍCIO ANTERIOR

2025

Lei: 777, Data: 09/07/2024

AMF - Demonstrativo 2 (LRF, art. 4º, §2º, inciso I)

R\$ 1,00

ESPECIFICAÇÃO	Metas Previstas 2023 (a)	% PIB	% RCL	Metas Realizadas 2023 (b)	% PIB	% RCL	Variação	
							Valor (c)=(b-a)	% (c/a)x100
Receita Total(EXCETO FONTES RPPS)	30.700.000,00	0,01080	122,80000	49.075.317,53	0,01720	169,55850	18.375.317,53	59,85000
Receitas Primárias(EXCETO FONTES RPPS)(I)	30.523.100,00	0,01070	122,09240	48.536.452,90	0,01700	167,69670	18.013.352,90	59,02000
Despesa Total(EXCETO FONTES RPPS)	30.700.000,00	0,01080	122,80000	48.834.302,91	0,01710	168,72580	18.134.302,91	59,07000
Despesas Primárias(EXCETO FONTES RPPS)(II)	30.520.000,00	0,01070	122,08000	48.572.632,83	0,01700	167,82170	18.052.632,83	59,15000
Receita Total(COM FONTES RPPS)	30.700.000,00	0,01080	122,80000	49.075.317,53	0,01720	169,55850	18.375.317,53	59,85000
Receitas Primárias(COM FONTES RPPS)(III)	30.523.100,00	0,01070	122,09240	48.536.452,90	0,01700	167,69670	18.013.352,90	59,02000
Despesa Total(COM FONTES RPPS)	30.700.000,00	0,01080	122,80000	48.834.302,91	0,01710	168,72580	18.134.302,91	59,07000
Despesas Primárias(COM FONTES RPPS)(IV)	30.520.000,00	0,01070	122,08000	48.572.632,83	0,01700	167,82170	18.052.632,83	59,15000
Resultado Primário(SEM RPPS) - Acima da Linha(V)=(I-II)	3.100,00	0,00000	0,01240	-36.179,93	0,00000	-0,12500	-39.279,93	-1.267,09450
Resultado Primário(COM RPPS) - Acima da Linha(VI)=(V)+(III-IV)	6.200,00	0,00000	0,02480	-72.359,86	0,00000	-0,25000	-78.559,86	-1.267,09450
Dívida Pública Consolidada(DC)	0,00	0,00000	0,00000	0,00	0,00000	0,00000	0,00	0,00000
Dívida Consolidada Líquida(DCL)	0,00	0,00000	0,00000	0,00	0,00000	0,00000	0,00	0,00000
Resultado Nominal(SEM RPPS) - Abaixo da linha	0,00	0,00000	0,00000	0,00	0,00000	0,00000	0,00	0,00000

FONTE: SCPI - PPA [8.25.29.341], PREFEITURA MUNICIPAL DE SALTO DO CEU, Data/hora da emissão: 09/dez/2024 13h e 59m"

Especificação	Previsto 2023	Realizado 2023
PIB Nominal	285.081.000.000,00	285.081.000.000,00
Receita Corrente Líquida	25.000.000,00	28.943.000,00

MAURO TEIXEIRA ESPÍNDOLA  
PREFEITO  
609.632.046-53



VIVILAINE DE PAULO DE MELO SOARES  
CONTADORA  
044.408.421-51





# PREFEITURA MUNICIPAL DE SALTO DO CEU - MT

## LEI DE DIRETRIZES ORÇAMENTÁRIAS

### ANEXO DE METAS FISCAIS

#### METAS FISCAIS ATUAIS COMPARADAS COM AS FIXADAS NOS TRÊS EXERCÍCIOS ANTERIORES

2025

Lei: 777, Data: 09/07/2024



AMF - Demonstrativo 3 (LRF, art. 4º, §2º, inciso II)

R\$ 1,00

ESPECIFICAÇÃO	VALORES A PREÇOS CORRENTES											
	2022	2023	%	2024	%	2025	%	2026	%	2027	%	
Receita Total(EXCETO FONTES RPPS)	35.078.803,36	49.075.317,53	39,90	30.700.000,00	-37,44	41.700.000,00	35,83	43.209.540,00	3,62	44.721.873,90	3,50	
Receitas Primárias(EXCETO FONTES RPPS)(I)	34.582.803,11	48.536.452,90	40,35	30.523.100,00	-37,11	41.237.300,00	35,10	42.730.090,26	3,62	44.225.643,42	3,50	
Despesa Total(EXCETO FONTES RPPS)	32.667.051,08	48.834.302,91	49,49	30.700.000,00	-37,13	41.700.000,00	35,83	43.209.540,00	3,62	44.721.873,90	3,50	
Despesas Primárias(EXCETO FONTES RPPS)(II)	32.476.320,77	48.572.632,83	49,56	30.520.000,00	-37,17	40.050.000,00	31,23	41.499.810,00	3,62	42.952.303,35	3,50	
Receita Total(COM FONTES RPPS)	0,00	0,00	0,00	0,00	0,00	0,00	0,00	0,00	0,00	0,00	0,00	
Receitas Primárias(COM FONTES RPPS)(III)	0,00	0,00	0,00	0,00	0,00	0,00	0,00	0,00	0,00	0,00	0,00	
Despesa Total(COM FONTES RPPS)	0,00	0,00	0,00	0,00	0,00	0,00	0,00	0,00	0,00	0,00	0,00	
Despesas Primárias(COM FONTES RPPS)(IV)	0,00	0,00	0,00	0,00	0,00	0,00	0,00	0,00	0,00	0,00	0,00	
Resultado Primário(SEM RPPS) - Acima da Linha(V)=(I-II)	2.106.482,34	-36.179,93	-101,72	3.100,00	-108,57	1.187.300,00	38.200,00	1.230.280,26	3,62	1.273.340,07	3,50	
Resultado Primário(COM RPPS) - Acima da Linha(VI)=(V)+(III-IV)	2.106.482,34	-36.179,93	-101,72	3.100,00	-108,57	1.187.300,00	38.200,00	1.230.280,26	3,62	1.273.340,07	3,50	
Dívida Pública Consolidada(DC)	0,00	0,00	0,00	0,00	0,00	0,00	0,00	0,00	0,00	0,00	0,00	
Dívida Consolidada Líquida(DCL)	0,00	0,00	0,00	0,00	0,00	0,00	0,00	0,00	0,00	0,00	0,00	
Resultado Nominal(SEM RPPS) - Abaixo da linha	0,00	0,00	0,00	0,00	0,00	0,00	0,00	0,00	0,00	0,00	0,00	

ESPECIFICAÇÃO	VALORES A PREÇOS CONSTANTES											
	2022	2023	%	2024	%	2025	%	2026	%	2027	%	
Receita Total(EXCETO FONTES RPPS)	34.026.439,26	47.603.058,00	39,90	29.779.000,00	-37,44	40.044.510,00	34,47	41.645.354,65	4,00	43.156.608,31	3,63	
Receitas Primárias(EXCETO FONTES RPPS)(I)	33.545.319,02	47.080.359,13	40,35	29.607.407,00	-37,11	39.600.179,19	33,75	41.183.260,99	4,00	42.677.745,90	3,63	
Despesa Total(EXCETO FONTES RPPS)	31.687.039,55	47.369.273,82	49,49	29.779.000,00	-37,13	40.044.510,00	34,47	41.645.354,65	4,00	43.156.608,31	3,63	
Despesas Primárias(EXCETO FONTES RPPS)(II)	31.502.031,15	47.115.453,84	49,56	29.604.400,00	-37,17	38.460.015,00	29,91	39.997.516,88	4,00	41.448.972,73	3,63	
Receita Total(COM FONTES RPPS)	0,00	0,00	0,00	0,00	0,00	0,00	0,00	0,00	0,00	0,00	0,00	
Receitas Primárias(COM FONTES RPPS)(III)	0,00	0,00	0,00	0,00	0,00	0,00	0,00	0,00	0,00	0,00	0,00	
Despesa Total(COM FONTES RPPS)	0,00	0,00	0,00	0,00	0,00	0,00	0,00	0,00	0,00	0,00	0,00	
Despesas Primárias(COM FONTES RPPS)(IV)	0,00	0,00	0,00	0,00	0,00	0,00	0,00	0,00	0,00	0,00	0,00	
Resultado Primário(SEM RPPS) - Acima da Linha(V)=(I-II)	2.043.287,87	-35.094,71	-101,72	3.007,00	-108,57	1.140.164,19	37.817,00	1.185.744,11	4,00	1.228.773,17	3,63	
Resultado Primário(COM RPPS) - Acima da Linha(VI)=(V)+(III-IV)	2.043.287,87	-35.094,71	-101,72	3.007,00	-108,57	1.140.164,19	37.817,00	1.185.744,11	4,00	1.228.773,17	3,63	
Dívida Pública Consolidada(DC)	0,00	0,00	0,00	0,00	0,00	0,00	0,00	0,00	0,00	0,00	0,00	
Dívida Consolidada Líquida(DCL)	0,00	0,00	0,00	0,00	0,00	0,00	0,00	0,00	0,00	0,00	0,00	
Resultado Nominal(SEM RPPS) - Abaixo da linha	0,00	0,00	0,00	0,00	0,00	0,00	0,00	0,00	0,00	0,00	0,00	

FONTE: SCPI - PPA [8.25.29.341], PREFEITURA MUNICIPAL DE SALTO DO CEU, Data/hora da emissão: 09/dez/2024 13h e 57m"

Cenário Macroeconômico/Metodologia de Cálculo	2022	2023	2024	2025	2026	2027
Inflação Média (% anual) projetada com base em índice oficial	5,79	4,62	4,24	3,97	3,62	3,50
Projeção do PIB do Estado - R\$ milhões	265.389.944.000,00	285.081.000.000,00	292.785.000.000,00	300.235.096.668,47	315.673.721.652,10	332.641.776.381,56
Receita Corrente Líquida (RCL)	30.432.139,30	28.943.000,00	29.811.290,00	33.200.000,00	35.000.000,00	37.500.000,00

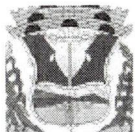

# PREFEITURA MUNICIPAL DE SALTO DO CEU - MT

LEI DE DIRETRIZES ORÇAMENTÁRIAS

ANEXO DE METAS FISCAIS

METAS FISCAIS ATUAIS COMPARADAS COM AS FIXADAS NOS TRÊS EXERCÍCIOS ANTERIORES

2025

Lei: 777, Data: 09/07/2024

AMF - Demonstrativo 3 (LRF, art. 4º, §2º, inciso II)

R\$ 1,00

ESPECIFICAÇÃO	VALORES A PREÇOS CORRENTES									
	2022	2023	%	2024	%	2025	%	2026	%	2027

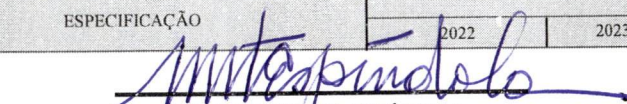
  
MAURO TEIXEIRA ESPÍNDOLA  
PREFEITO  
609.632.046-53

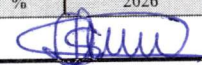
  
VIVILAINE DE PAULO DE MELO SOARES  
CONTADORA  
044.408.421-51





# PREFEITURA MUNICIPAL DE SALTO DO CEU - MT

Página 1 de 1

## LEI DE DIRETRIZES ORÇAMENTÁRIAS ANEXO DE METAS FISCAIS EVOLUÇÃO DO PATRIMÔNIO LÍQUIDO 2025

Lei: 777, Data: 09/07/2024

AMF - Demonstrativo 4 (LRF, art. 4º, §2º, inciso III)

RS 1,00

REGIME NORMAL						
PATRIMÔNIO LÍQUIDO	2023	%	2022	%	2021	%
Patrimônio/Capital	35.487.471,16	100,000	27.799.688,28	100,000	21.839.873,01	100,000
Reservas	0,00	0,000	0,00	0,000	0,00	0,000
Resultado Acumulado	0,00	0,000	0,00	0,000	0,00	0,000
<b>TOTAL</b>	<b>35.487.471,16</b>	<b>100,00</b>	<b>27.799.688,28</b>	<b>100,00</b>	<b>21.839.873,01</b>	<b>100,00</b>

REGIME PREVIDENCIÁRIO						
PATRIMÔNIO LÍQUIDO	2023	%	2022	%	2021	%
Patrimônio	0,00	0,000	0,00	0,000	0,00	0,000
Reservas	0,00	0,000	0,00	0,000	0,00	0,000
Lucros ou Prejuízos Acumulados	0,00	0,000	0,00	0,000	0,00	0,000
<b>TOTAL</b>	<b>0,00</b>	<b>0,00</b>	<b>0,00</b>	<b>0,00</b>	<b>0,00</b>	<b>0,00</b>

FONTE: SCPI - PPA [8.25.29.341], PREFEITURA MUNICIPAL DE SALTO DO CEU, Data/hora da emissão: 09/dez/2024 13h e 59m"

MAURO TEIXEIRA ESPINDOLA  
PREFEITO  
609.632.046-53

VIVILAINE DE PAULO DE MELO SOARES  
CONTADORA  
044.408.421-51





# PREFEITURA MUNICIPAL DE SALTO DO CEU - MT

Página 1 de 1

## LEI DE DIRETRIZES ORÇAMENTÁRIAS

### ANEXO DE METAS FISCAIS

#### ORIGEM E APLICAÇÃO DOS RECURSOS OBTIDOS COM A ALIENAÇÃO DE ATIVOS

2025

Lei: 777, Data: 09/07/2024

AMF – Demonstrativo 5 (LRF, art.4o, § 2o, inciso III)

RS 1,00

RECEITAS REALIZADAS	2023 (a)	2022 (b)	2021 (c)
RECEITAS DE CAPITAL - ALIENAÇÃO DE ATIVOS (I)	0,00	0,00	35.304,00
Alienação de Bens Móveis	0,00	0,00	35.304,00
Alienação de Bens Imóveis	0,00	0,00	0,00
Alienação de Bens Intangíveis	0,00	0,00	0,00
Receita de Rendimentos de Aplicações Financeiras	0,00	0,00	0,00

DESPESAS EXECUTADAS	2023 (d)	2022 (e)	2021 (f)
APLICAÇÃO DOS RECURSOS DA ALIENAÇÃO DE ATIVOS (II)	0,00	35.304,00	0,00
DESPESAS DE CAPITAL	0,00	35.304,00	0,00
Investimentos	0,00	35.304,00	0,00
Inversões Financeiras	0,00	0,00	0,00
Amortização da Dívida	0,00	0,00	0,00
DESPESAS CORRENTES REGIMES PREVIDÊNCIA	0,00	0,00	0,00
Regime Geral de Previdência Social	0,00	0,00	0,00
Regime Próprio dos Servidores Públicos	0,00	0,00	0,00
VALOR(III)	(g) = ((Ia - IIId) + IIIh) 0,00	(h) = ((Ib - IIe) + IIIi) 0,00	(i) = (Ic - IIIf) 35.304,00

FONTE: SCPI - PPA [8.25.29.341], PREFEITURA MUNICIPAL DE SALTO DO CEU, Data/hora da emissão: 09/dez/2024 13h e 59m"

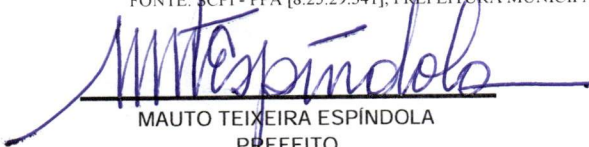
  
MAURO TEIXEIRA ESPINDOLA  
PREFEITO  
609.632.046-53

  
VIVILAINE DE PAULO DE MELO SOARES  
CONTADORA  
044.408.421-51





**PREFEITURA MUNICIPAL DE SALTO DO CEU - MT**

Página 1 de 1

LEI DE DIRETRIZES ORÇAMENTÁRIAS

ANEXO DE METAS FISCAIS

**AVALIAÇÃO DA SITUAÇÃO FINANCEIRA E ATUARIAL DO REGIME PRÓPIO DE PREVIDÊNCIA  
DOS SERVIDORES E DAS PENSÕES E INATIVOS MILITARES**

2025

Lei: 777, Data: 09/07/2024





**PREFEITURA MUNICIPAL DE SALTO DO CEU - MT**  
**LEI DE DIRETRIZES ORÇAMENTÁRIAS**  
**ANEXO DE METAS FISCAIS**  
**ESTIMATIVA E COMPENSAÇÃO DA RENÚNCIA DE RECEITA**  
**2025**

**Lei: 777, Data: 09/07/2024**

AMF – Demonstrativo 7 (LRF, art. 4º, § 2º, inciso V)

R\$ 1,00

TRIBUTOS	MODALIDADE	SETOR / PROGRAMAS BENEFICIÁRIO	RENÚNCIA DE RECEITA PREVISTA			COMPENSAÇÃO
			2025	2026	2027	
IPTU	ISENÇÃO	APOSENTADOS E PENSIONISTAS	57.222,00	62.000,00	70.000,00	ATUALIZAÇÃO PLANTA GENÉRICA E CAMPANHAS DE ARRECADAÇÃO DA DÍVIDA ATIVA

FONTE: SCPI - PPA [8.25.29.341], PREFEITURA MUNICIPAL DE SALTO DO CEU, Data/hora da emissão: 09/dez/2024 14h e 00m"

  
MAURO TEIXEIRA ESPINDOLA  
PREFEITO  
609.632.046-53

  
VIVILAINE DE PAULO DE MELO SOARES  
CONTADORA  
044.408.421-51





# PREFEITURA MUNICIPAL DE SALTO DO CEU - MT

Página 1 de 1

## LEI DE DIRETRIZES ORÇAMENTÁRIAS

### ANEXO DE METAS FISCAIS

#### MARGEM DE EXPANSÃO DAS DESPESAS OBRIGATÓRIAS DE CARÁTER CONTINUADO

2025

Lei: 777, Data: 09/07/2024

AMF - Demonstrativo 8 (LRF, art. 4º, § 2º, inciso V)

R\$ 1,00

EVENTOS	Valor Previsto para 2025
Aumento Permanente da Receita	0,00
(-)Transf. Constitucionais	0,00
(-)Transf. FUNDEB	0,00
Saldo Final Aumento Perma.Receita (I)	0,00
Redução Permanente de Despesa (II)	0,00
Margem Bruta (III) - (I+II)	0,00
Saldo Utilizado (IV)	0,00
Impacto de Novas DOCC	0,00
Margem Líquida de Expansão de DOCC (III-IV)	0,00

FONTE: SCP1 - PPA [8.25.29.341], PREFEITURA MUNICIPAL DE SALTO DO CEU, Data/hora da emissão: 09/dez/2024 14h e 00m"

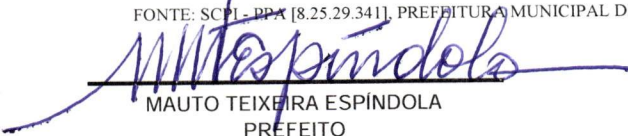
  
MAURO TEIXEIRA ESPINDOLA  
PREFEITO  
609.632.046-53

  
VIVILAINE DE PAULO DE MELO SOARES  
CONTADORA  
044.408.421-51





**PREFEITURA MUNICIPAL DE SALTO DO CEU - MT**

Página 1 de 1

**RELATÓRIO RESUMIDO DA EXECUÇÃO ORÇAMENTÁRIA**  
**DEMONSTRATIVO DA PROJEÇÃO ATUARIAL DO REGIME PRÓPRIO DE PREVIDENCIA**  
**ORÇAMENTOS FISCAIS E DA SEGURIDADE SOCIAL**  
2025

**Lei: 777, Data: 09/07/2024**

RREO – ANEXO 10 (LRF, art. 53, § 1º, inciso II)

RS 1,00

EXERCÍCIO	RECEITA PREVIDENCIÁRIA (a)	DESPESA PREVIDENCIÁRIA (b)	RESULTADO PREVIDENCIÁRIO (c) = (a-b)	SALDO FINANCEIRO DO EXERCÍCIO (d) = ("d" exercício anterior) + (c)
-----------	----------------------------------	----------------------------------	--	---

FONTE: SCPI - PPA [8.25.29.341], PREFEITURA MUNICIPAL DE SALTO DO CEU, Data/hora da emissão: 09/dez/2024 14h e 01m"



MAURO TEIXEIRA ESPÍNDOLA  
PREFEITO  
609.632.046-53



VIVILAINE DE PAULO DE MELO SOARES  
CONTADORA  
044.408.421-51







# PREFEITURA MUNICIPAL DE SALTO DO CEU - MT

Página 1 de 1

## LEI DE DIRETRIZES ORÇAMENTÁRIAS

### ANEXO DE RISCOS FISCAIS

#### DEMONSTRATIVO DE RISCOS FISCAIS E PROVIDÊNCIAS

2025

Lei: 777, Data: 09/07/2024

ARF (LRF, art 4o, § 3º)

RS 1,00

PASSIVOS CONTINGENTES		PROVIDÊNCIAS	
Descrição	Valor	Descrição	Valor
	0,00		0,00
Demandas Judiciais	150.000,00	REALOCAÇÃO DE RECURSOS / UTILIZAÇÃO DA RESERVA DE CONTINGÊNCIA E CONTINGENCIMENTO DE DESPESAS DISCRICIONÁRIAS	3.950.000,00
Outros Passivos Contingentes	500.000,00		0,00
Frustração de Arrecadação	1.500.000,00		0,00
Discrepância de Projeções	1.500.000,00		0,00
Outros Riscos Fiscais	300.000,00		0,00
	0,00		0,00
	3.950.000,00		3.950.000,00

FONTE: SCPI - PPA [8.25.29.341], PREFEITURA MUNICIPAL DE SALTO DO CEU, Data/hora da emissão: 09/dez/2024 13h e 55m"

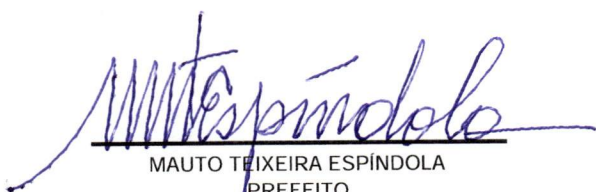
  
MAURO TEIXEIRA ESPINDOLA  
PREFEITO

609.632.046-53

  
VIVILAINE DE PAULO DE MELO SOARES  
CONTADORA

044.408.421-51

