

ESTADO DE MATO GROSSO - VALE DO CABAÇAL
MUNICÍPIO DE SALTO DO CÉU



LEI N. 729, DE 08 DE SETEMBRO DE 2022

Dispõe sobre a instituição do novo Organograma e Lotacionograma da Prefeitura Municipal de Salto do Céu-MT por meio da alteração dos anexos 01, 02 e 03 da Lei Municipal nº. 363, de 15 de janeiro de 2010, e acrescenta o anexo 04 à Lei Municipal nº. 363, de 15 de janeiro de 2010, e dá outras providências.

O **PREFEITO DE SALTO DO CÉU**, Estado de Mato Grosso, o Ex.º Sr. **MAUTO TEIXEIRA ESPÍNDOLA**, no uso de suas atribuições legais, fundamentadas no artigo 49 da Lei Orgânica do Município, faz saber que a Câmara Municipal aprovou e ele sanciona a seguinte Lei:

Art. 1º. Esta Lei institui o novo Organograma e Lotacionograma da Prefeitura Municipal de Salto do Céu-MT.

Art. 2º. Ficam alterados os anexos 01, 02 e 03 da Lei Municipal nº. 363, de 15 de janeiro de 2010, na forma dos anexos 01, 02 e 03 desta Lei.

Art. 3º. Fica acrescentado o anexo 04 à Lei Municipal nº. 363, de 15 de janeiro de 2010, na forma do anexo 04 desta Lei.

Art. 4º. Esta lei entrará em vigor na data de sua publicação, revogando-se as disposições em contrário.

Gabinete do Prefeito, Edifício Sede do Poder Executivo, em Salto do Céu-MT, em 08 de setembro de 2022.

Publique-se. Registre-se. Cumpra-se.



MAUTO TEIXEIRA ESPÍNDOLA
Prefeito Municipal



ESTADO DE MATO GROSSO - VALE DO CABAÇAL
MUNICÍPIO DE SALTO DO CÉU

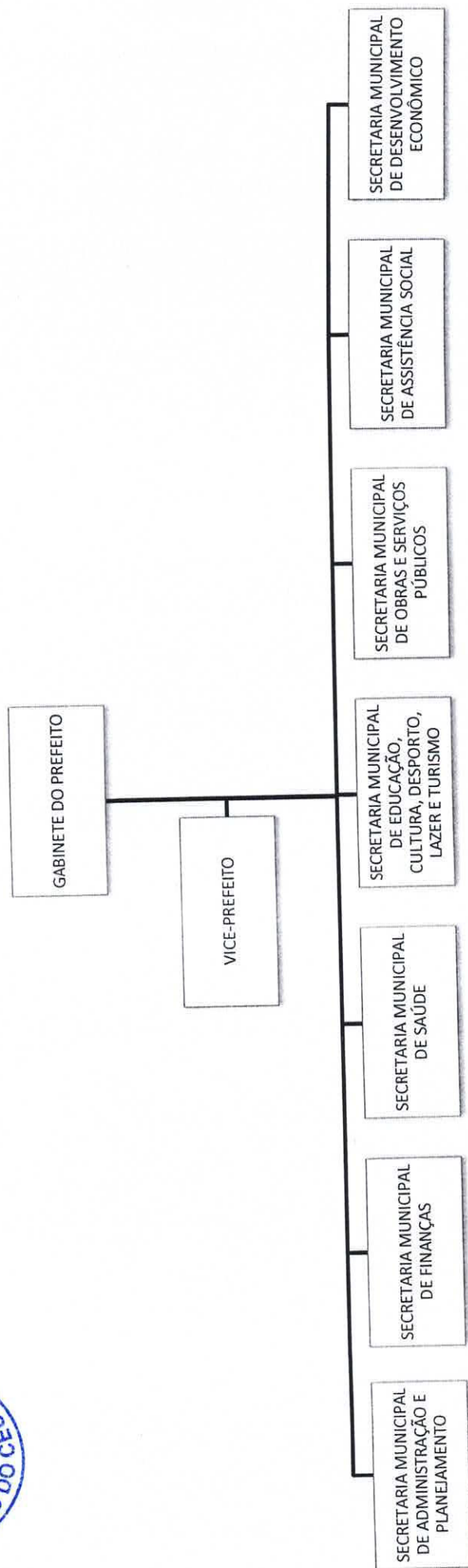

ANEXO 01 - ORGANOGRAMA / PODER EXECUTIVO MUNICIPAL



Endereço: Rua Carlos Laet, n.º 11, bairro Cachoeira, Salto do Céu-MT, CEP: 78.270-000
Fones: (65) 3233-1211 / (65) 3233-1200 - E-mail: prefeitura@saltoceuu.mt.gov.br
Site: www.saltoceuu.mt.gov.br



ESTADO DE MATO GROSSO - VALE DO CABAÇAL
MUNICÍPIO DE SALTO DO CÉU



ANEXO 01 - ORGANOGRAMA / GABINETE DO PREFEITO

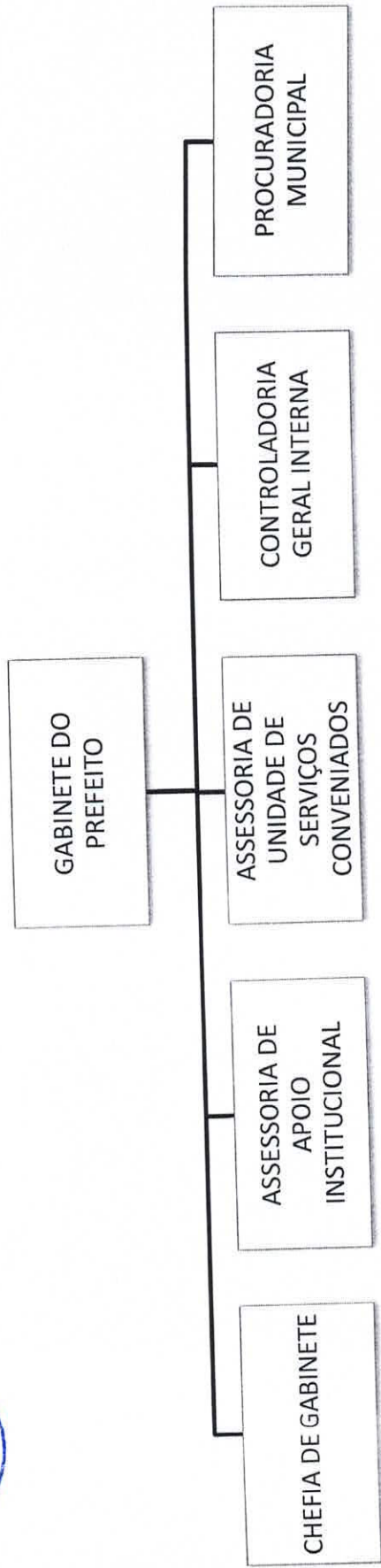

Endereço: Rua Carlos Laet, nº. 11, bairro Cachoeira, Salto do Céu-MT, CEP: 78.270-000
Fones: (65) 3233-1211 / (65) 3233-1200 - E-mail: prefeitura@saltodoceu.mt.gov.br
Site: www.saltodoceu.mt.gov.br



ESTADO DE MATO GROSSO - VALE DO CABAÇAL
MUNICÍPIO DE SALTO DO CÉU

ANEXO 01 - ORGANOGRAMA / SECRETARIA DE ADMINISTRAÇÃO E PLANEJAMENTO

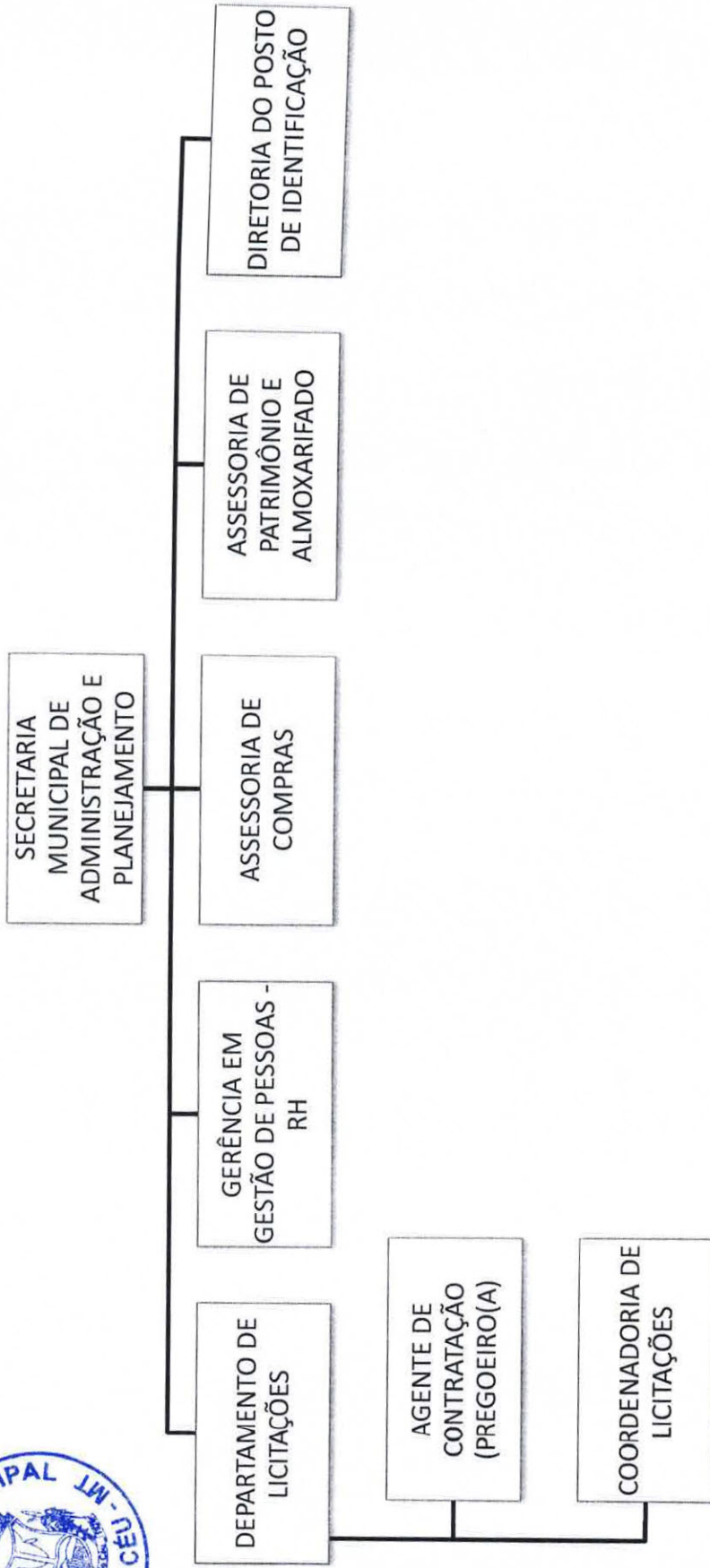



ESTADO DE MATO GROSSO - VALE DO CABAÇAL
MUNICÍPIO DE SALTO DO CÉU



ANEXO 01 - ORGANOGRAMA / SECRETARIA DE FINANÇAS

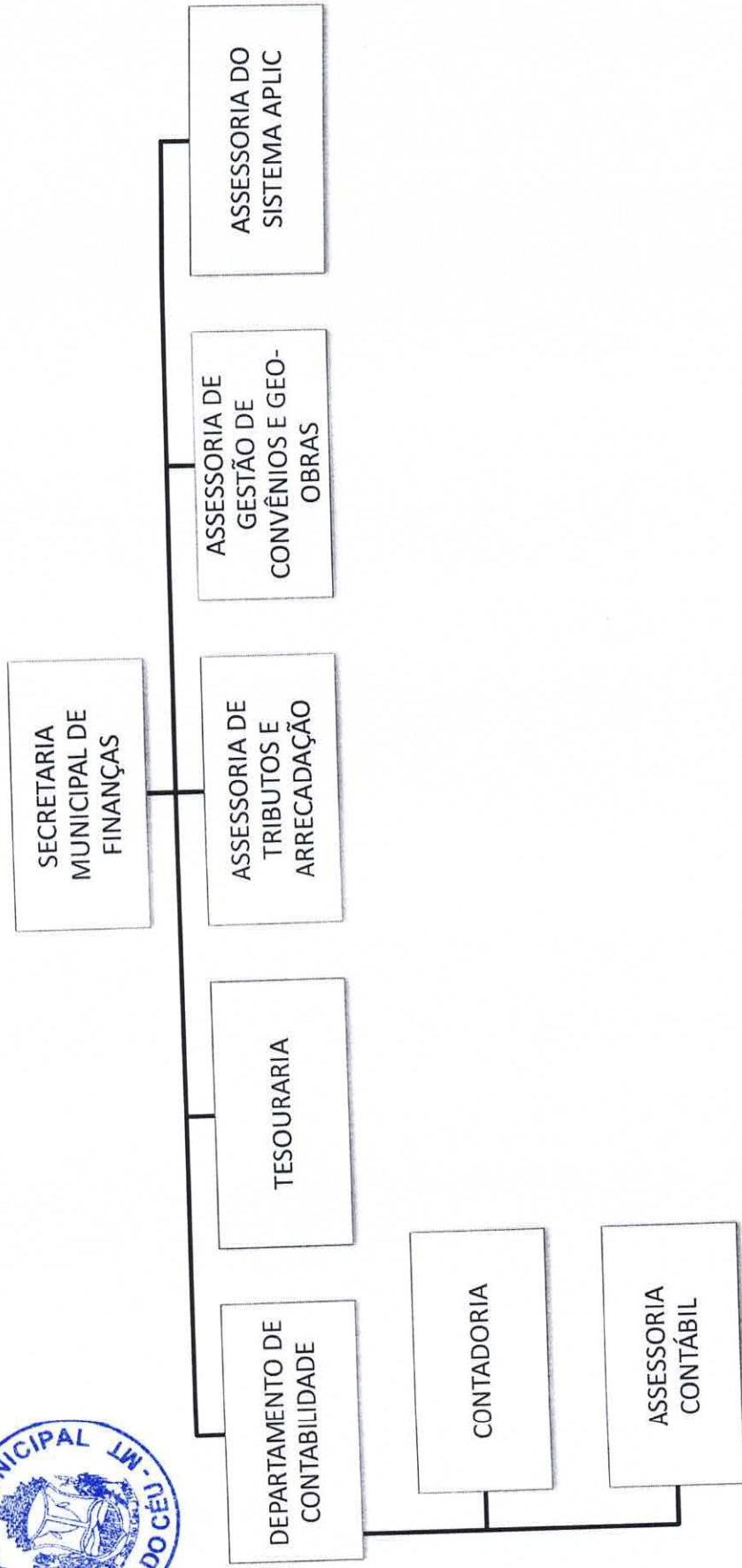

Endereço: Rua Carlos Laet, nº. 11, bairro Cachoeira, Salto do Céu-MT, CEP: 78.270-000
Fones: (65) 3233-1211 / (65) 3233-1200 - *E-mail*: prefeitura@saltoceuu.mt.gov.br
Site: www.saltoceuu.mt.gov.br



ESTADO DE MATO GROSSO - VALE DO CABAÇAL
MUNICÍPIO DE SALTO DO CÉU



ANEXO 01 - ORGANOGRAMA / SECRETARIA DE SAÚDE

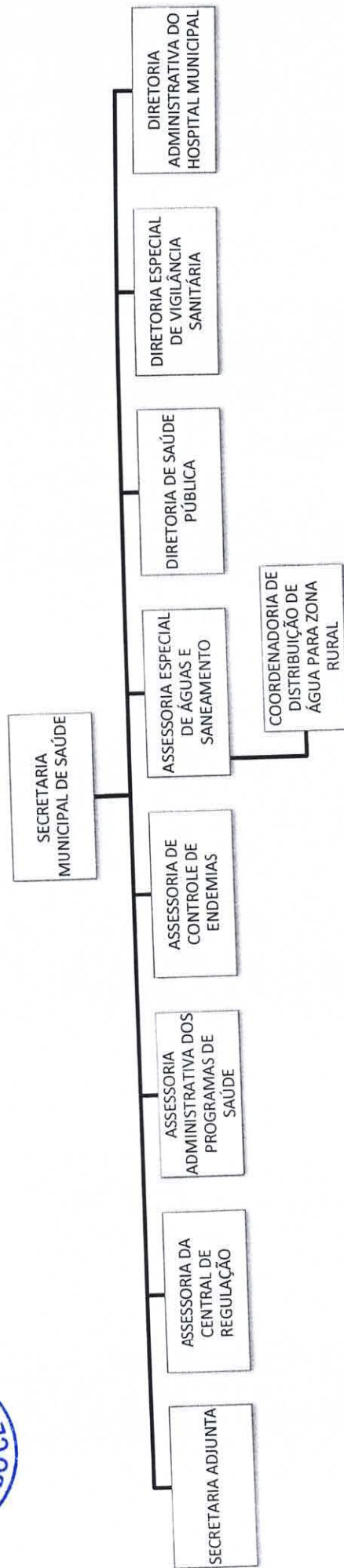

Endereço: Rua Carlos Laet, nº. 11, bairro Cachoeira, Salto do Céu-MT, CEP: 78.270-000
Fones: (65) 3233-1211 / (65) 3233-1200 - E-mail: prefeitura@saltoceu.mt.gov.br
Site: www.saltoceu.mt.gov.br



ESTADO DE MATO GROSSO - VALE DO CABAÇAL
MUNICÍPIO DE SALTO DO CÉU



ANEXO 01 - ORGANOGRAMA / SECRETARIA DE EDUCAÇÃO, CULTURA, DESPORTO, LAZER E TURISMO

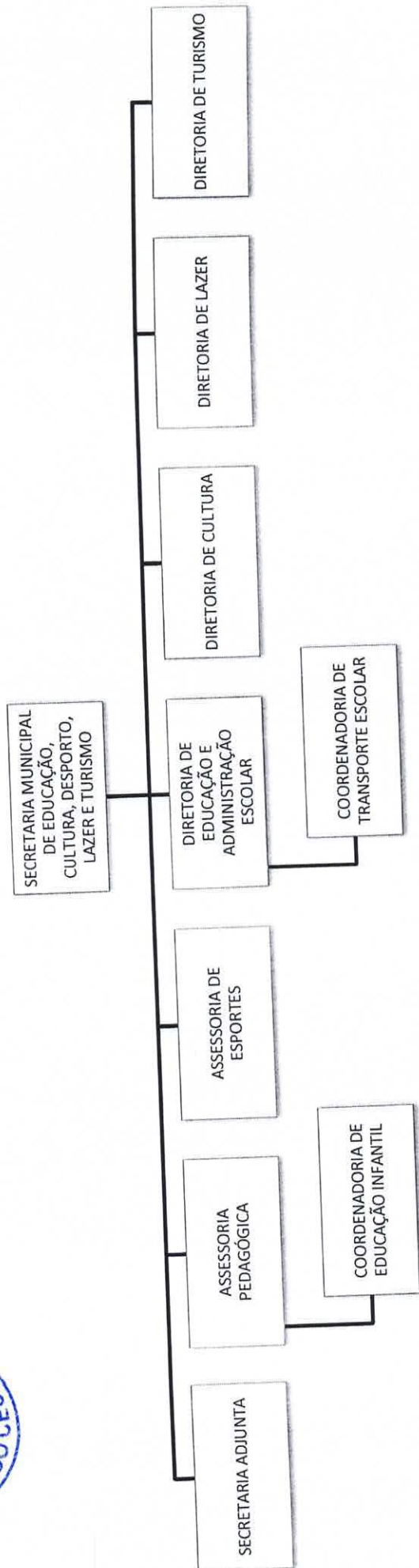

Endereço: Rua Carlos Laet, nº. 11, bairro Cachoeira, Salto do Céu-MT, CEP: 78.270-000
Fones: (65) 3233-1211 / (65) 3233-1200 - E-mail: prefeitura@saltoceuu.mt.gov.br
Site: www.saltoceuu.mt.gov.br



ESTADO DE MATO GROSSO - VALE DO CABAÇAL
MUNICÍPIO DE SALTO DO CÉU



ANEXO 01 - ORGANOGRAMA / SECRETARIA DE OBRAS E SERVIÇOS PÚBLICOS

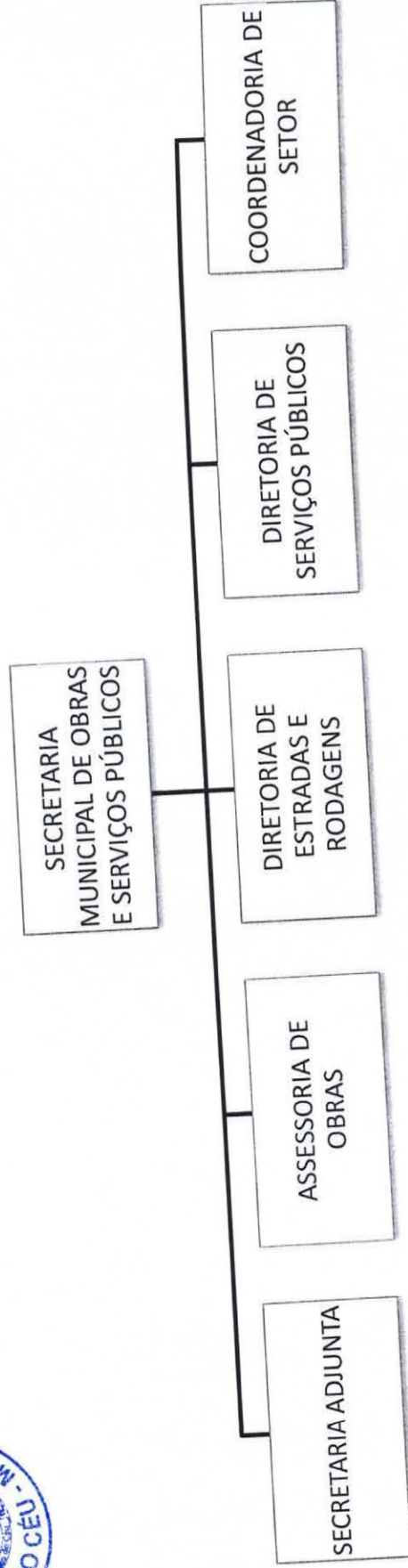

Endereço: Rua Carlos Laet, n.º 11, bairro Cachoeira, Salto do Céu-MT, CEP: 78.270-000
Fones: (65) 3233-1211 / (65) 3233-1200 - E-mail: prefeitura@saltodoceu.mt.gov.br
Site: www.saltodoceu.mt.gov.br



ESTADO DE MATO GROSSO - VALE DO CABAÇAL
MUNICÍPIO DE SALTO DO CÉU



ANEXO 01 - ORGANOGRAMA / SECRETARIA DE ASSISTÊNCIA SOCIAL

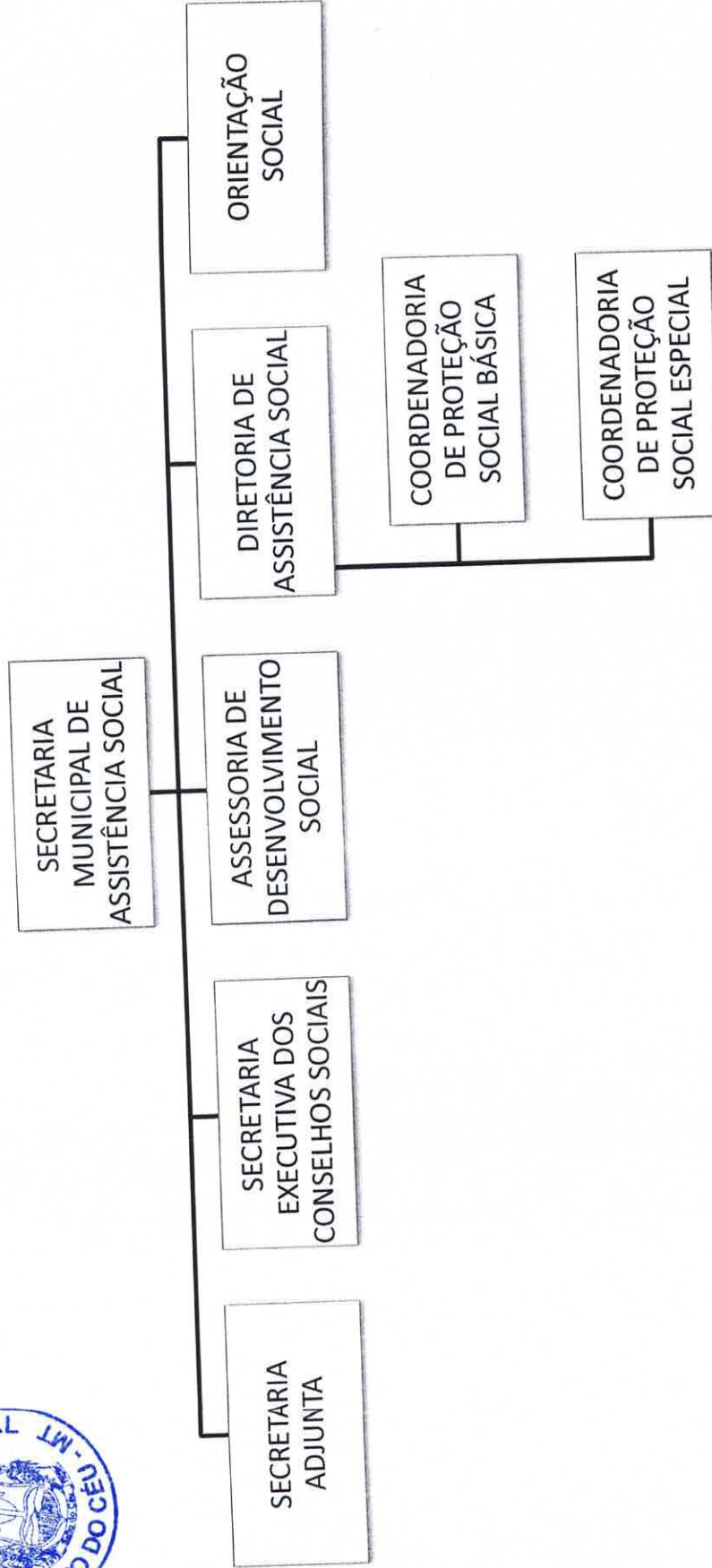

Endereço: Rua Carlos Laet, nº. 11, bairro Cachoeira, Salto do Céu-MT, CEP: 78.270-000
Fones: (65) 3233-1211 / (65) 3233-1200 - E-mail: prefeitura@saltodoceu.mt.gov.br
Site: www.saltodoceu.mt.gov.br



ESTADO DE MATO GROSSO - VALE DO CABACAL
MUNICÍPIO DE SALTO DO CÉU



ANEXO 01 - ORGANOGRAMA / SECRETARIA DE DESENVOLVIMENTO ECONÔMICO

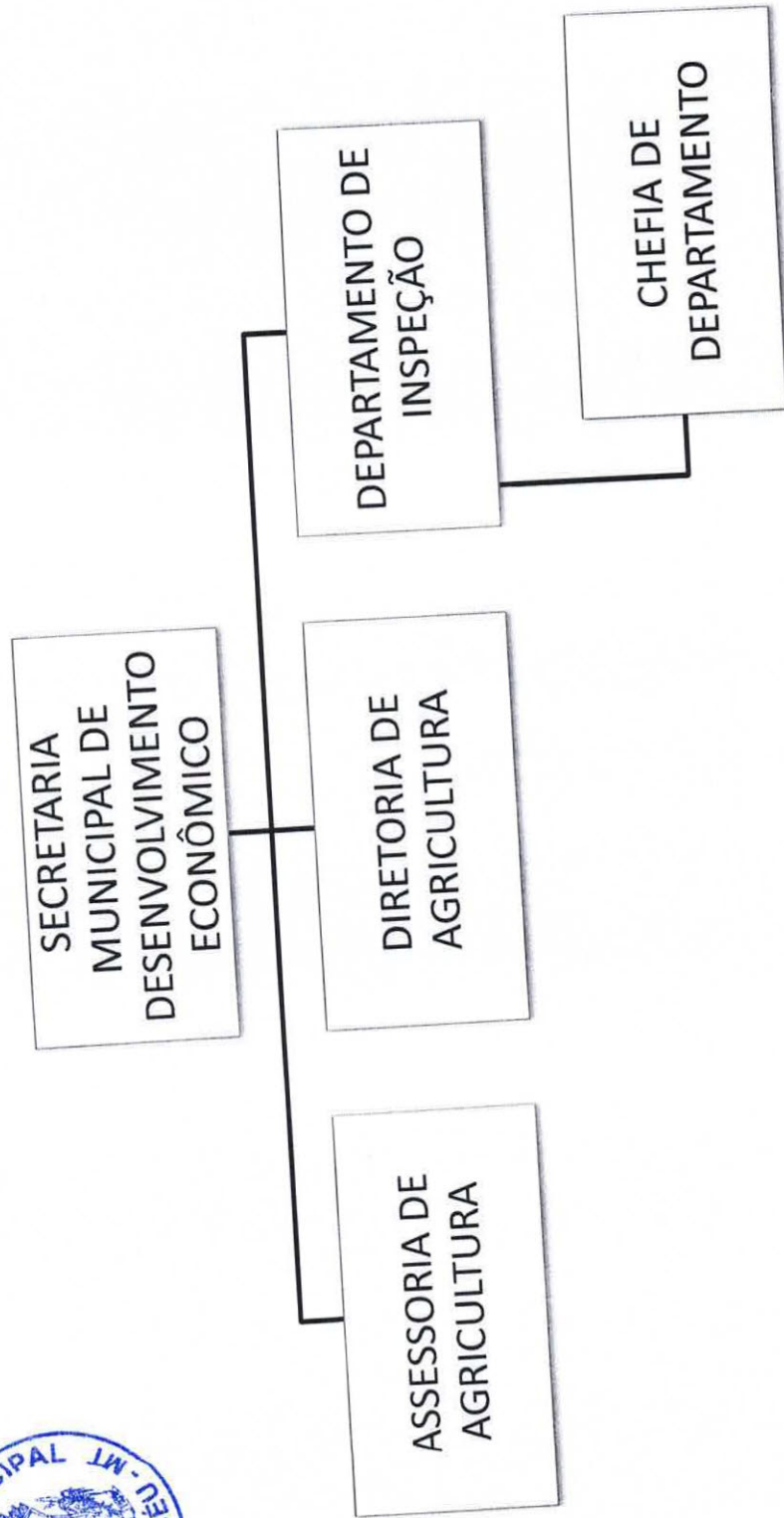

Endereço: Rua Carlos Laet, nº. 11, bairro Cachoeira, Salto do Céu-MT, CEP: 78.270-000
Fones: (65) 3233-1211 / (65) 3233-1200 - E-mail: prefeitura@saltodoceu.mt.gov.br
Site: www.saltodoceu.mt.gov.br



ANEXO 02 - LOTACIONOGRAMA / CARGOS COMISSIONADOS (DE CONFIANÇA)

GABINETE DO PREFEITO

CARGO	Nº. DE VAGAS
Assessor(a) de Apoio Institucional	03
Assessor(a) de Unidade de Serviços Conveniados - USC	02
Assessor(a) Jurídico(a)	01
Chefe de Gabinete	01
Controlador(a)-Geral Interno(a)	01
TOTAL:	08

SECRETARIA DE ADMINISTRAÇÃO E PLANEJAMENTO

CARGO	Nº. DE VAGAS
Secretário(a) Municipal de Administração e Planejamento	01
Agente de Contratação (Pregoeiro(a) Oficial)	01
Assessor(a) de Compras	01
Assessor(a) de Patrimônio e Almoxarifado	01
Coordenador(a) de Licitação	01
Diretor(a) do Posto de Identificação	01
Gerente em Gestão de Pessoas	01
TOTAL:	07

SECRETARIA DE FINANÇAS

CARGO	Nº. DE VAGAS
Secretário(a) Municipal de Finanças	01
Assessor(a) Contábil	01
Assessor(a) de Gestão de Convênios e Geo-Obras	01
Assessor(a) de Tributos e Arrecadação	01



ESTADO DE MATO GROSSO - VALE DO CABAÇAL
MUNICÍPIO DE SALTO DO CÉU

Assessor(a) do Sistema APLIC	01
Tesoureiro(a)	01
TOTAL:	06



SECRETARIA DE SAÚDE

CARGO	Nº. DE VAGAS
Secretário(a) Municipal de Saúde	01
Secretário(a) Adjunto	01
Assessor(a) Administrativo dos Programas de Saúde	01
Assessor(a) da Central de Regulação	01
Assessor(a) de Controle de Endemias	01
Assessor(a) Especial de Águas e Esgoto	01
Coordenador(a) de Distribuição de Água na Zona Rural	04
Diretor(a) Administrativo do Hospital Municipal	01
Diretor(a) de Saúde Pública	02
Diretor(a) Especial de Vigilância Sanitária	01
TOTAL:	14

SECRETARIA DE EDUCAÇÃO, CULTURA, DESPORTO, LAZER E TURISMO

CARGO	Nº. DE VAGAS
Secretário(a) Municipal de Educação Cultura, Desporto, Lazer e Turismo	01
Secretário(a) Adjunto	01
Assessor(a) de Esportes	01
Assessor(a) Pedagógico(a) (DAS I)	02
Coordenador(a) de Educação Infantil (DAS I)	01
Coordenador(a) de Transporte Escolar	01



ESTADO DE MATO GROSSO - VALE DO CABAÇAL
MUNICÍPIO DE SALTO DO CÉU

Diretor(a) de Cultura	01
Diretor(a) de Educação e Administração Escolar	02
Diretor(a) de Lazer	02
Diretor(a) de Turismo	01
TOTAL:	13



SECRETARIA DE OBRAS E SERVIÇOS PÚBLICOS

CARGO	Nº. DE VAGAS
Secretário(a) Municipal de Obras e Serviços Públicos	01
Secretário(a) Adjunto	01
Assessor(a) de Obras	02
Coordenador(a) de Setor	01
Diretor(a) de Estradas e Rodagens	01
Diretor(a) de Serviços Públicos	02
TOTAL:	08

SECRETARIA DE ASSISTÊNCIA SOCIAL

CARGO	Nº. DE VAGAS
Secretário(a) Municipal de Assistência Social	01
Secretário(a) Adjunto	01
Assessor(a) de Desenvolvimento Social	01
Coordenador(a) de Proteção Social Básica	01
Coordenador(a) de Proteção Social Especial	01
Diretor(a) de Assistência Social	01
Orientador(a) Social	02
Secretário(a) Executivo(a) dos Conselhos Sociais	01
TOTAL:	09



SECRETARIA DE DESENVOLVIMENTO ECONÔMICO

CARGO	Nº. DE VAGAS
Secretário(a) Municipal de Desenvolvimento Econômico	01
Assessor(a) de Agricultura	01
Chefe de Departamento de Inspeção	01
Diretor(a) de Agricultura	01
TOTAL:	04

TOTAL GERAL DE CARGOS COMISSIONADOS	69
--	-----------



ESTADO DE MATO GROSSO - VALE DO CABAÇAL
MUNICÍPIO DE SALTO DO CÉU

ANEXO 03 - LOTACIONOGRAMA / CARGOS DE PROVIMENTO EFETIVO

GABINETE DO PREFEITO

CARGO	Nº. DE VAGAS
Controlador(a) Interno(a)	01
Procurador(a) do Município	01
TOTAL:	02



SECRETARIA DE ADMINISTRAÇÃO E PLANEJAMENTO

CARGO	Nº. DE VAGAS
Auxiliar de Serviços Gerais	01
Engenheiro(a) Civil	01
Escriturário(a)	02
Fiscal de Tributos	01
Guarda Noturno	03
TOTAL:	08

SECRETARIA DE FINANÇAS

CARGO	Nº. DE VAGAS
Contador(a)	01
TOTAL:	01

SECRETARIA DE SAÚDE

CARGO	Nº. DE VAGAS
Agente Administrativo	01
Agente Comunitário(a) de Endemias	03
Agente Comunitário(a) de Saúde	14



ESTADO DE MATO GROSSO - VALE DO CABAÇAL
MUNICÍPIO DE SALTO DO CÉU



Assistente Social	01
Auxiliar de Laboratório	01
Auxiliar de Serviços Gerais	18
Bioquímico(a)	02
Cozinheiro(a)	01
Enfermeiro(a) Padrão	04
Fiscal de Água e Esgoto	01
Fiscal de Tributos	01
Fiscal de Vigilância em Saúde	01
Fisioterapeuta	01
Guarda Noturno	03
Médico(a)	01
Motorista	06
Nutricionista	01
Odontólogo(a)	01
Operador(a) de ETA	01
Psicólogo(a)	01
Recepcionista	01
Técnico(a) em Enfermagem	11
Técnico(a) em Química	01
Trabalhador(a) Braçal	01
TOTAL:	77

SECRETARIA DE EDUCAÇÃO, CULTURA, DESPORTO, LAZER E TURISMO

CARGO	Nº. DE VAGAS
Agente Administrativo	01
Auxiliar de Serviços Gerais	11



ESTADO DE MATO GROSSO - VALE DO CABAÇAL
MUNICÍPIO DE SALTO DO CÉU



Cozinheiro(a)	02
Escriturário(a)	01
Gari	01
Guarda Noturno	03
Merendeiro(a)	05
Motorista	08
Professor(a) (Lei Municipal nº. 375/2010 e Lei Municipal nº. 480/2013)	28
Psicólogo(a)	01
Zelador(a)	06
TOTAL:	67

SECRETARIA DE OBRAS E SERVIÇOS PÚBLICOS

CARGO	Nº. DE VAGAS
Auxiliar de Serviços Gerais	08
Borracheiro(a)	01
Gari	05
Guarda Noturno	05
Jardineiro(a)	01
Mecânico(a)	01
Motorista	04
Operador(a) de Máquinas Agrícolas	01
Operador(a) de Moto Niveladora	03
Operador(a) de Pá Carregadeira	01
Pedreiro(a)	03
Trabalhador(a) Braçal	04
TOTAL:	37



ESTADO DE MATO GROSSO - VALE DO CABAÇAL
MUNICÍPIO DE SALTO DO CÉU



SECRETARIA DE ASSISTÊNCIA SOCIAL

CARGO	Nº. DE VAGAS
Auxiliar de Serviços Gerais	04
Guarda Noturno	02
Agente Administrativo	02
Motorista	01
Lavadeira	01
Assistente Social	01
Psicólogo(a)	01
TOTAL:	12

SECRETARIA DE DESENVOLVIMENTO ECONÔMICO

CARGO	Nº. DE VAGAS
Recepcionista	01
Operador(a) de Máquinas Agrícolas	01
TOTAL:	02

TOTAL GERAL DE CARGOS EFETIVOS OCUPADOS	206
--	------------



ANEXO 04 - CARGOS DE PROVIMENTO EFETIVO E NÚMERO TOTAL DE VAGAS

CARGOS	Nº. TOTAL DE VAGAS
Agente Administrativo	10
Agente Administrativo de Frotas	01
Agente Alimentador do APLIC	02
Agente Comunitário de Endemias	02
Agente Comunitário de Saúde	20
Agente de Inspeção e Fiscalização Animal	01
Controlador(a) Interno(a)	01
Assistente Social	02
Assistente Social - Educação	01
Auxiliar Administrativo	04
Auxiliar de Consultório Odontológico	01
Auxiliar de Contabilidade	02
Auxiliar de Laboratório	02
Auxiliar de Mecânico	02
Auxiliar de Serviços Gerais	40
Bioquímico(a)	02
Borracheiro(a)	02
Contador(a)	01
Coveiro(a)	03
Cozinheiro(a)	06
Eletricista	02
Enfermeiro(a) Padrão	04
Engenheiro(a) Civil	01
Escriturário(a)	05
Fiscal de Água e Esgoto	01



ESTADO DE MATO GROSSO - VALE DO CABAÇAL
MUNICÍPIO DE SALTO DO CÉU



Fiscal de Tributos	08
Fiscal de Vigilância em Saúde	01
Fiscal Sanitário	02
Fisioterapeuta	02
Gari	10
Guarda Noturno	30
Jardineiro(a)	04
Lavadeira	06
Mecânico(a)	03
Médico(a)	06
Merendeiro(a)	08
Motorista	23
Nutricionista	01
Odontólogo(a)	02
Operador(a) de ETA	01
Operador(a) de Máquina Agrícola	04
Operador(a) de Moto Niveladora	04
Operador(a) de Pá Carregadeira	04
Operador(a) de Retroescavadeira	02
Pedreiro	05
Agente de Contratação (Pregoeiro(a) Oficial)	01
Procurador(a) do Município	01
Professor(a) (Lei Municipal nº. 375/2010 e Lei Municipal nº. 480/2013)	64
Psicólogo(a)	02
Psicólogo(a) - Educação	01
Recepcionista	08
Técnico(a) de Consultório Dentário	02



ESTADO DE MATO GROSSO - VALE DO CABAÇAL
MUNICÍPIO DE SALTO DO CÉU



Técnico(a) de Enfermagem	15
Técnico(a) de Laboratório	02
Técnico(a) em Química	01
Telefonista	04
Trabalhador(a) Braçal	20
Zelador(a)	25
TOTAL GERAL:	390